

**PROponente: PREFEITURA MUNICIPAL DE QUITERIANÓPOLIS**  
**Obra: REFORMA E AMPLIAÇÃO DA UNIDADES DA SAÚDE FAMÍLIA**  
**NO MUNICÍPIO DE QUITERIANÓPOLIS**  
**LOCAL: DIVERSOS LOCAIS, ZONA RURAL.**



**PREFEITURA DE QUITERIANÓPOLIS**  
*Cada vez melhor!*



**COMPOSIÇÃO DE PREÇOS UNITARIOS - SEINFRA-CE - DESONERADA**

**C4418 - LAJE PRÉ-FABRICADA P/ FÔRRO - VÃO DE 2,01 A 3 m (M2)**

Material	FORTE	UNID	COEFICIENTE	PREÇO UNITÁRIO	TOTAL
I0169 AÇO CA-60	SEINFRA	KG	0,74000000	8,2800	6,1272
I8265 LAJE PRÉ-FABRICADA COMUM DE 8 cm P/ FÔRRO - VÃO ATÉ 2,01 A 3 m	SEINFRA	M2	1,00000000	36,7700	36,7700
I1691 PONTALETE / BARROTE DE 3"x3"	SEINFRA	M	1,30000000	12,6100	16,3930
I1728 PREGO 18X27 (2.1/2" X 10)	SEINFRA	KG	0,03000000	13,8000	0,4140
I1846 SARRAFO DE 1"x4"	SEINFRA	M	0,97000000	4,7400	4,5978
I1916 TABUA DE 1" DE 3A. - L = 30cm	SEINFRA	M	0,65000000	10,0100	6,5065
<b>TOTAL Material:</b>					<b>70,8085</b>
Mão de Obra	FORTE	UNID	COEFICIENTE	PREÇO UNITÁRIO	TOTAL
I2391 PEDREIRO	SEINFRA	H	0,35000000	20,7700	7,2695
I2543 SERVENTE	SEINFRA	H	0,35000000	15,5500	5,4425
<b>TOTAL Mão de Obra:</b>					<b>12,7120</b>
Serviço	FORTE	UNID	COEFICIENTE	PREÇO UNITÁRIO	TOTAL
C0840 CONCRETO P/VIBR., FCK 15 MPa COM	SEINFRA	M3	0,03000000	395,5400	11,8662
C1603 LANÇAMENTO E APLICAÇÃO DE CONCRETO C/	SEINFRA	M3	0,03000000	228,2500	6,8475
<b>TOTAL Serviço:</b>					<b>18,7137</b>
<b>VALOR:</b>					<b>102,23</b>

**C0073 - ALVENARIA DE TIJOLO CERÂMICO FURADO (9x19x19)cm C/ARGAMASSA MISTA DE CAL HIDRATADA ESP.=10cm (1:2:8) (M2)**

Material	FORTE	UNID	COEFICIENTE	PREÇO UNITÁRIO	TOTAL
I0109 AREIA MEDIA	SEINFRA	M3	0,01500000	67,5000	1,0125
I0441 CAL HIDRATADA	SEINFRA	KG	2,18000000	1,1000	2,3980
I0805 CIMENTO PORTLAND	SEINFRA	KG	2,18000000	0,5600	1,2208
I2081 TIJOLO CERÂMICO FURADO 9X19X19CM	SEINFRA	UN	25,00000000	0,6800	17,0000
<b>TOTAL Material:</b>					<b>21,6313</b>
Mão de Obra	FORTE	UNID	COEFICIENTE	PREÇO UNITÁRIO	TOTAL
I2391 PEDREIRO	SEINFRA	H	1,00000000	20,7700	20,7700
I2543 SERVENTE	SEINFRA	H	1,12000000	15,5500	17,4160
<b>TOTAL Mão de Obra:</b>					<b>38,1860</b>
<b>VALOR:</b>					<b>59,82</b>

**C0074 - ALVENARIA DE TIJOLO CERÂMICO FURADO (9x19x19)cm C/ARGAMASSA MISTA DE CAL HIDRATADA ESP=20 cm (M2)**

Material	FORTE	UNID	COEFICIENTE	PREÇO UNITÁRIO	TOTAL
I0109 AREIA MEDIA	SEINFRA	M3	0,04130000	67,5000	2,7878
I0441 CAL HIDRATADA	SEINFRA	KG	6,19000000	1,1000	6,8090
I0805 CIMENTO PORTLAND	SEINFRA	KG	6,19000000	0,5600	3,4664
I2081 TIJOLO CERÂMICO FURADO 9X19X19CM	SEINFRA	UN	47,00000000	0,6800	31,9600
<b>TOTAL Material:</b>					<b>45,0232</b>
Mão de Obra	FORTE	UNID	COEFICIENTE	PREÇO UNITÁRIO	TOTAL
I2391 PEDREIRO	SEINFRA	H	1,50000000	20,7700	31,1550
I2543 SERVENTE	SEINFRA	H	1,84000000	15,5500	28,6120
<b>TOTAL Mão de Obra:</b>					<b>59,7670</b>
<b>VALOR:</b>					<b>104,79</b>

PROponente: PREFEITURA MUNICIPAL DE QUITERIANÓPOLIS

OBRA: REFORMA E AMPLIAÇÃO DA UNIDADES DA SAÚDE FAMÍLIA NO MUNICÍPIO DE QUITERIANÓPOLIS

LOCAL: DIVERSOS LOCAIS, ZONA RURAL.



PREFEITURA DE QUITERIANÓPOLIS

*Cada vez melhor*



### COMPOSIÇÃO DE PREÇOS UNITÁRIOS - SEINFRA-CE - DESONERADA

C1807 - MURO CONTORNO DE ALVENARIA E CONCRETO (PILAR+CINTA) REBOCADO, COM PINTURA (M2)

Equipamento Custo Horário		FONTE	UNID	COEFICIENTE	PREÇO UNITÁRIO	TOTAL
I0682	BETONEIRA ELÉTRICA 580L (CHP)	SEINFRA	H	0,03000000	22,3108	0,6693
					<b>TOTAL Equipamento</b>	<b>0,6693</b>
Material		FONTE	UNID	COEFICIENTE	PREÇO UNITÁRIO	TOTAL
I0163	AÇO CA-50	SEINFRA	KG	2,18000000	9,5000	20,7100
I0103	ARAME RECOZIDO N.18 BWG	SEINFRA	KG	0,04000000	10,0500	0,4020
I0108	AREIA GROSSA	SEINFRA	M3	0,08000000	74,7200	5,9776
I0109	AREIA MÉDIA	SEINFRA	M3	0,08500000	67,5000	5,7375
I0280	BRITA	SEINFRA	M3	0,03000000	76,1900	2,2857
I0805	CIMENTO PORTLAND	SEINFRA	KG	45,00000000	0,5600	25,2000
I1600	PEDRA DE MÃO (RACHÃO)	SEINFRA	M3	0,15000000	66,0600	9,9090
I1605	PEDRISCO	SEINFRA	M3	0,01000000	73,9000	0,7390
I1917	TABUA DE 1" - L = 12cm	SEINFRA	M	0,45000000	5,7600	2,5920
I2081	TIJOLO CERÂMICO FURADO 9X19X19CM	SEINFRA	UN	25,00000000	0,6800	17,0000
I2082	TIJOLO MACIÇO COMUM	SEINFRA	UN	18,00000000	0,5800	10,4400
I2098	TINTA MINERAL IMPERMEÁVEL EM PÓ	SEINFRA	KG	0,87000000	3,1500	2,7405
					<b>TOTAL Material:</b>	<b>103,7333</b>
Mão de Obra		FONTE	UNID	COEFICIENTE	PREÇO UNITÁRIO	TOTAL
I0040	AJUDANTE DE ARMADOR/FERREIRO	SEINFRA	H	0,15000000	16,7700	2,5155
I0045	AJUDANTE DE PINTOR	SEINFRA	H	0,22000000	16,7700	3,6894
I0121	ARMADOR/FERREIRO	SEINFRA	H	0,15000000	20,7700	3,1155
I2391	PEDREIRO	SEINFRA	H	3,20000000	20,7700	66,4640
I2395	PINTOR	SEINFRA	H	0,75000000	20,7700	15,5775
I2543	SERVENTE	SEINFRA	H	5,20000000	15,5500	80,8600
					<b>TOTAL Mão de Obra:</b>	<b>172,2219</b>
					<b>VALOR:</b>	<b>276,62</b>

  
Alex Sousa  
Eng.º Civil  
RNP: 2610815069

**PROponente: PREFEITURA MUNICIPAL DE QUITERIANÓPOLIS**  
**OBRA: REFORMA E AMPLIAÇÃO DA UNIDADES DA SAÚDE FAMÍLIA**  
**NO MUNICÍPIO DE QUITERIANÓPOLIS**  
**LOCAL: DIVERSOS LOCAIS, ZONA RURAL.**



**PREFEITURA DE QUITERIANÓPOLIS**  
*Cada vez melhor!*



**COMPOSIÇÃO DE PREÇOS UNITÁRIOS - SEINFRA-CE - DESONERADA**

**C2078 - QUADRO DE DISTRIBUIÇÃO EMBUTIR ATÉ 6 DIVISÕES, S/BARRAMENTO (UN)**

Material	QUANTIDADE	UNID	COEFICIENTE	PREÇO UNITÁRIO	TOTAL
12412	1	UN	1,00000000	36,8700	36,8700
<b>TOTAL Material:</b>					<b>36,8700</b>
Mão de Obra	UNID	COEFICIENTE	PREÇO UNITÁRIO	TOTAL	
10042	H	1,20000000	16,7700	20,1240	
12312	H	1,20000000	20,7700	24,9240	
<b>TOTAL Mão de Obra:</b>					<b>45,0480</b>
<b>VALOR:</b>					<b>81,92</b>

**C4727 - CERCA/GRADIL NYLOFOR H=1,53M, MALHA 5 X 20CM - FIO 5,00MM, COM FIXADORES DE POLIAMIDA EM POSTE 40 X 60 MM CHUMBADOS EM BASE DE CONCRETO (EXCLUSIVE ESTA), REVESTIDOS EM POLIESTER POR PROCESSO DE PINTURA ELETROSTÁTICA (GRADIL E POSTE). NAS CORES VERDE OU BRANCA - FORNECIMENTO E INSTALAÇÃO (M)**

Material	QUANTIDADE	UNID	COEFICIENTE	PREÇO UNITÁRIO	TOTAL
19048	1	UN	1,20000000	5,5100	6,6120
19041	1	UN	0,40000000	436,5900	174,6360
19047	1	UN	0,40000000	74,9700	29,9880
19049	1	M2	1,53000000	16,5400	25,3062
<b>TOTAL Material:</b>					<b>236,5422</b>
<b>VALOR:</b>					<b>236,54</b>

**C4556 - PORTÃO PIVOTANTE NYLOFOR, COMPOSTO DE QUADRO, PAINÉIS E ACESSÓRIOS COM PINTURA ELETROSTÁTICA COM TINTA POLIESTER, NAS CORES VERDE OU BRANCA, COM POSTE EM AÇO REVESTIDO, COR VERDE OU BRANCA - FORNECIMENTO E MONTAGEM (M2)**

Material	QUANTIDADE	UNID	COEFICIENTE	PREÇO UNITÁRIO	TOTAL
18436	1	M2	1,00000000	494,5200	494,5200
<b>TOTAL Material:</b>					<b>494,5200</b>
<b>VALOR:</b>					<b>494,52</b>

**C1937 - PLACAS PADRÃO DE OBRA (M2)**

Material	QUANTIDADE	UNID	COEFICIENTE	PREÇO UNITÁRIO	TOTAL
10537	1	M2	1,02000000	35,5900	36,3018
11100	1	L	1,00000000	24,9900	24,9900
11691	1	M	4,50000000	12,6100	56,7450
11725	13	KG	0,15000000	15,5400	2,3310
<b>TOTAL Material:</b>					<b>120,3678</b>
Mão de Obra	UNID	COEFICIENTE	PREÇO UNITÁRIO	TOTAL	
12543	H	2,00000000	15,5500	31,1000	
<b>TOTAL Mão de Obra:</b>					<b>31,1000</b>
<b>VALOR:</b>					<b>151,47</b>

**Alex Sousa**  
 Eng.º Civil  
 RNP: 2610815069

**PROponente: Prefeitura Municipal de Quiterianópolis**  
**Obra: Reforma e Ampliação das Unidades da Saúde Família no Município de Quiterianópolis**  
**Local: Santo Antônio, Zona Rural.**



**PREFEITURA DE QUITERIANÓPOLIS**  
*Quiterianópolis*

**COMPOSIÇÃO DE PREÇOS UNITÁRIOS - PRÓPRIA**

**CXX01 - FORNECIMENTO E INSTALAÇÃO DE CHAPAS DE POLICARBONATO ALVEOLAR, COLORIDO, 6MM COM EMENDAS E ACABAMENTOS EM POLICARBONATO, APLICADO EM TOLDO - M2**

MAO DE OBRA		FONTE	Unidade	Coefficiente	Preço	Total
I2543	SERVENTE	Seinfra	H	0,7000	15,5500	10,8850
I0498	CARPINTEIRO	Seinfra	H	0,7000	20,7700	14,5390
					Total:	25,4240
MATERIAIS						
I14085	EMENDA RÁPIDA PARA POLICARBONATO DE 4 A 6MM, DIVERSAS CORES	Orse	M	1,0800	35,5900	38,4372
I0544	CHAPA POLICARBONATO 6MM, ALVEOLAR CRISTAL	Seinfra	M2	1,0000	84,7900	84,7900
40547	PARAFUSO ZINCADO, AUTOBROCANTE, FLANGEADO, 4,2 MM X 19 MM	Sinapi	CENTO	0,0300	30,4200	0,9126
					Total:	124,1398
					<b>Total Simples:</b>	<b>149,56</b>
					<b>Encargos Sociais:</b>	<b>INCLUSO</b>
					<b>Valor BDI:</b>	<b>0,00</b>
					<b>Valor Geral:</b>	<b>149,56</b>



*Alex Sousa*  
 Eng.º Civil  
 RNP: 2610815069

ÁREA EXTERNA	P1	P2	PV1
PORTAS			
LARGURA	0,50	0,50	0,50
ALTURA	2,00	2,00	2,00
QUANTIDADE	2	2	2
BRANDELA			
FOLHAS			
ABERTURA	ABERT.	ABERT.	ABERT.
SOLEIRA			
FORRAMENTO/ALISURES	Módulo de prumos, reboco e forro em gesso.	Módulo de prumos, reboco e forro em gesso.	Módulo de prumos, reboco e forro em gesso.
OBSERVAÇÕES	Para as portas, a instalação de vidros deve ser feita em conformidade com o projeto de instalações elétricas.	Para as portas, a instalação de vidros deve ser feita em conformidade com o projeto de instalações elétricas.	Para as portas, a instalação de vidros deve ser feita em conformidade com o projeto de instalações elétricas.
AMBIENTES	Deve ser feita a instalação de iluminação elétrica.	Deve ser feita a instalação de iluminação elétrica.	Deve ser feita a instalação de iluminação elétrica.

ÁREA EXTERNA	J1	J2	F1
JANELAS			
LARGURA	0,50	0,50	0,50
ALTURA	0,50	0,50	0,50
QUANTIDADE	1	1	1
BRANDELA			
FOLHAS			
ABERTURA	ABERT.	ABERT.	ABERT.
SOLEIRA			
FORRAMENTO/ALISURES	Módulo de prumos, reboco e forro em gesso.	Módulo de prumos, reboco e forro em gesso.	Módulo de prumos, reboco e forro em gesso.
OBSERVAÇÕES	Para as portas, a instalação de vidros deve ser feita em conformidade com o projeto de instalações elétricas.	Para as portas, a instalação de vidros deve ser feita em conformidade com o projeto de instalações elétricas.	Para as portas, a instalação de vidros deve ser feita em conformidade com o projeto de instalações elétricas.
AMBIENTES	Deve ser feita a instalação de iluminação elétrica.	Deve ser feita a instalação de iluminação elétrica.	Deve ser feita a instalação de iluminação elétrica.



**QUADRO DE ESPECIFICAÇÕES**

**PISO** 1 - CERÂMICA EMBRAS 15x15x0,8 CM DE COR BRANCA COM REVESTIMENTO DE CONCRETO LISO E ENTALATEX NA COR BRANCA.

**PAREDE** 1 - PAREDE ALVENARIA REVESTIDA COM REVESTIMENTO DE CONCRETO LISO E ENTALATEX NA COR BRANCA.

**TETO** 1 - LAJE TRELADA REVESTIDA COM REVESTIMENTO DE CONCRETO LISO E ENTALATEX NA COR BRANCA.

**RODAPE** 1 - RODAPÊ CERÂMICO COM 10x10 CM.

OBSERVAÇÃO: TODAS AS JANELAS POSSUÍRÃO REJÓIA DE CONCRETO PRÉ-MOLDADO PASSANDO 1CM DE CADA LADO.

REGISTRO Nº 1.444/2023 - RUA S. A. 1.444/2023 - RECIFE

11/06/2023

11/06/2023

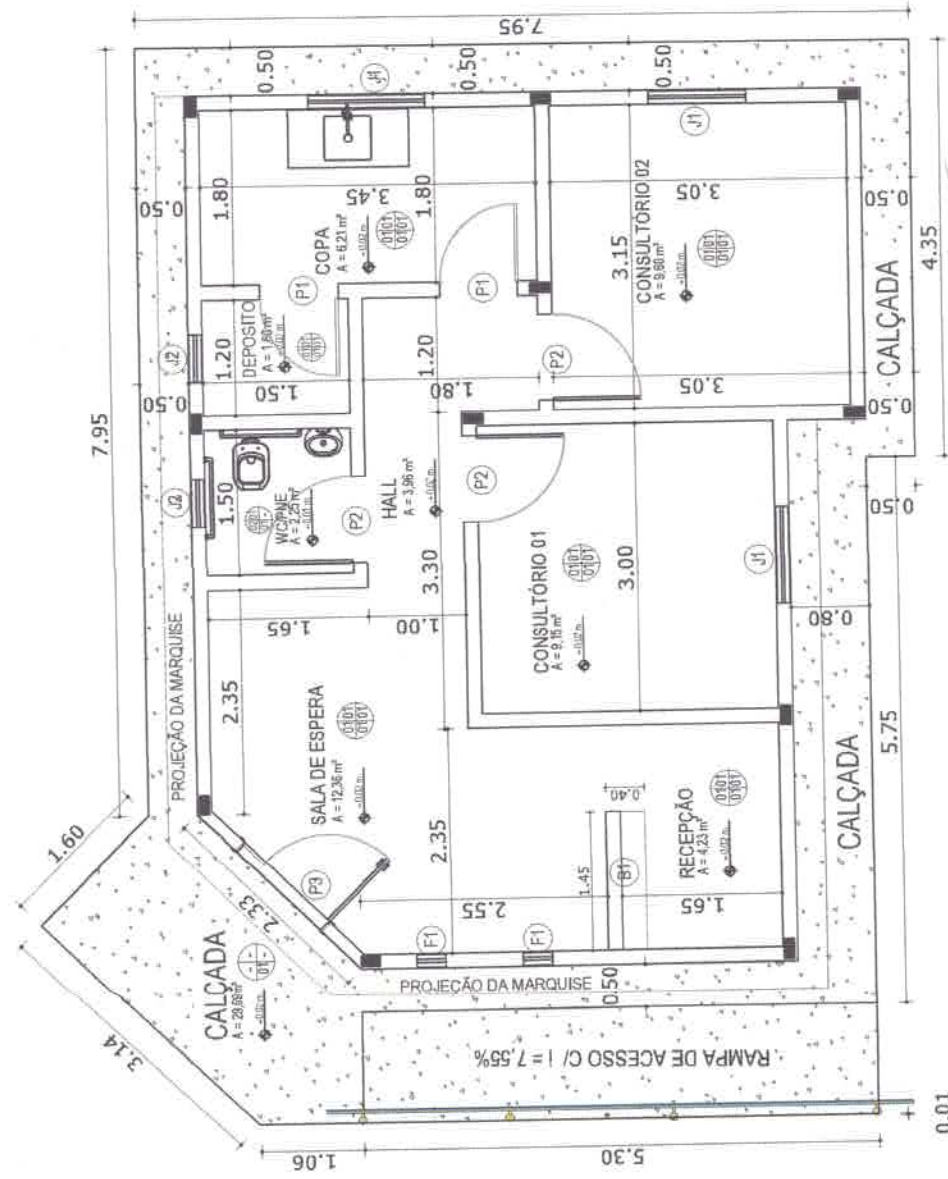

**01 PLANTA DE BAIXA**  
1:75

**Alex Sousa**  
Eng.º Civil  
RNP: 261081506-9

CONTRATANTE: PREF. MUNICIPAL DE QUITERIANÓPOLIS

CONTEÚDO: Planta Baixa

ENDEREÇO: Bom Princípio, Zona Rural, Quiterianópolis

TÍTULO: PROJETO ARQUITETÔNICO

RESP. TÉCNICO: ALEX SOUSA - RNP 261081506-9

DATA: 27/01/2023



**PREFEITURA DE QUITERIANÓPOLIS**  
Cidade dos sonhos

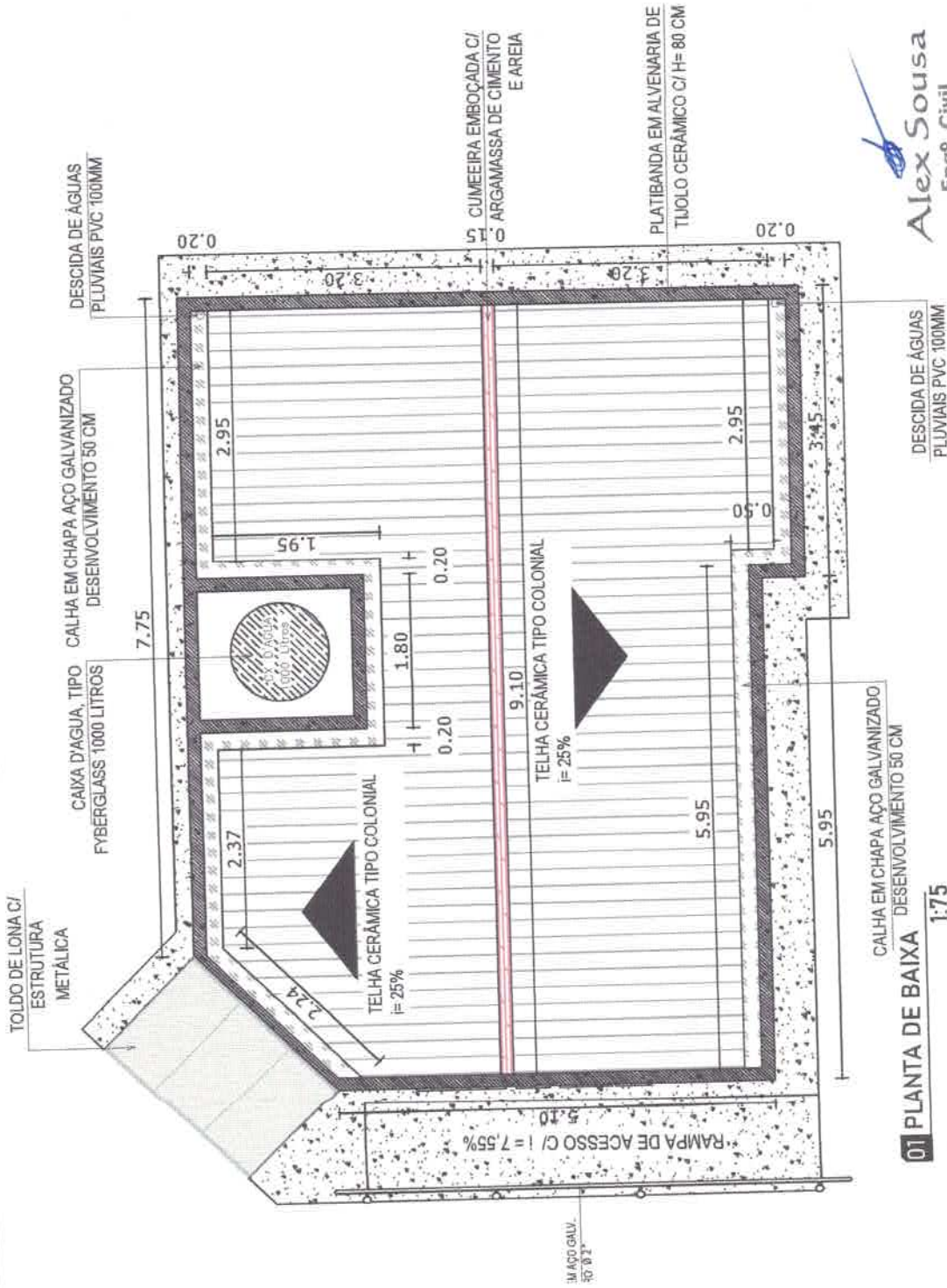

QUADRO DE MEDIDAS

ÁREA DA TERRELA: 30,00 m²  
 COBERTURA: 31,00 m²  
 COBERTURA TOTAL: 238,00 m²

LEGENDA SISTEMA DE COBERTURA

- LEGENDA:
- TELHA DE CERÂMICA TIPO COLONIAL
  - CALHA DE CHAPA DE GALVÃO (0,40x0,40)
  - CUMEIRA EMBOÇADA

**Alex Sousa**  
 Engº. Civil  
 RNP: 2610815069

**01 PLANTA DE BAIXA**  
 1:75



CONTRATANTE: PREF. MUNICIPAL DE QUITERIANÓPOLIS

CONTEÚDO: Planta de Cobertura

ENDEREÇO: Bom Princípio, Zona Rural, Quiterianópolis

TÍTULO: PROJETO ARQUITETÔNICO

RESP. TÉCNICO: ALEX SOUSA - RNP 261081506-9

DATA: 27/01/2023

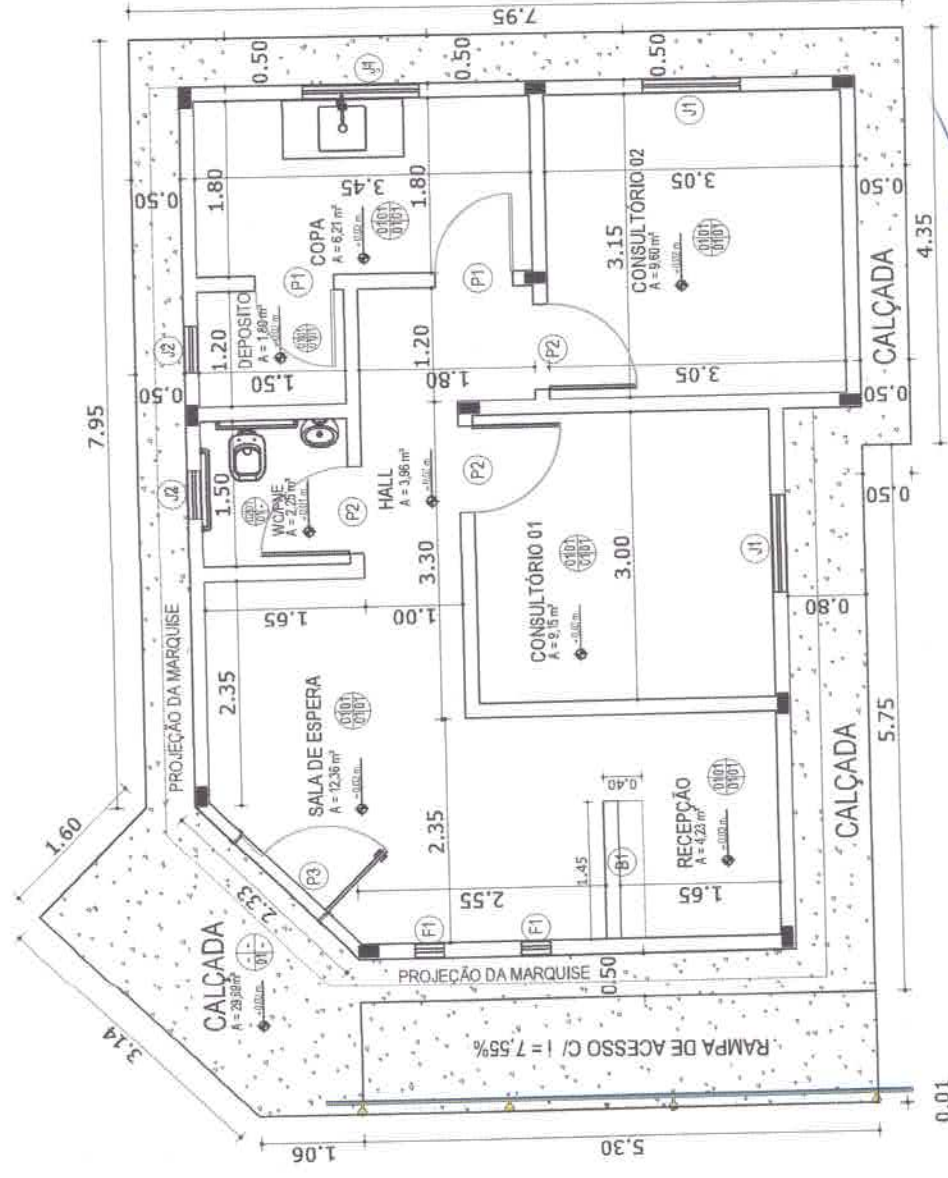

**01 PLANTA DE BAIXA**  
1:75

**Alex Sousa**  
Eng.º Civil  
RMP: 2610815069

VISTA EXTERNA	P1	P2	PV1
FORTAS	1.00	0.00	1.00
LARGURA	2.00	2.00	2.00
ALTURA	2.00	2.00	2.00
QUANTIDADE	2	2	2
BANDEIRA	1	1	1
FOLHAS	1	1	1
ABERTURA	1.000	1.000	1.000
SOLERA	1.000	1.000	1.000
FORRAMENTO	1.000	1.000	1.000
ALISARES	1.000	1.000	1.000

VISTA EXTERNA	J1	J2	F1
JANELAS	3.00	1.00	0.00
LARGURA	3.00	1.00	0.00
ALTURA	1.00	1.00	0.00
QUANTIDADE	1	1	1
BANDEIRA	1	1	1
FOLHAS	1	1	1
ABERTURA	1.000	1.000	1.000
SOLERA	1.000	1.000	1.000
FORRAMENTO	1.000	1.000	1.000
ALISARES	1.000	1.000	1.000



**QUADRO DE ESPECIFICAÇÕES**

⊕ PISO  
⊕ PAREDE  
⊕ TETO  
⊕ RODAPÉ

- OBSERVAÇÃO: TODAS AS JANELAS POSSUEM PÉTIMORIL DE CONCRETO PRE-MOLDADO PASSANDO 1CM DE CADA LADO
- 1- PAREDE DE ALVENARIA REVESTIDA COM GESSO E ENTALAXE EM CORTA-CORTO
  - 2- PAREDE DE ALVENARIA REVESTIDA COM GESSO E ENTALAXE EM CORTA-CORTO
  - 3- PAREDE DE ALVENARIA REVESTIDA COM GESSO E ENTALAXE EM CORTA-CORTO
  - 4- PAREDE DE ALVENARIA REVESTIDA COM GESSO E ENTALAXE EM CORTA-CORTO
  - 5- PAREDE DE ALVENARIA REVESTIDA COM GESSO E ENTALAXE EM CORTA-CORTO
  - 6- PAREDE DE ALVENARIA REVESTIDA COM GESSO E ENTALAXE EM CORTA-CORTO
  - 7- PAREDE DE ALVENARIA REVESTIDA COM GESSO E ENTALAXE EM CORTA-CORTO
  - 8- PAREDE DE ALVENARIA REVESTIDA COM GESSO E ENTALAXE EM CORTA-CORTO
  - 9- PAREDE DE ALVENARIA REVESTIDA COM GESSO E ENTALAXE EM CORTA-CORTO
  - 10- PAREDE DE ALVENARIA REVESTIDA COM GESSO E ENTALAXE EM CORTA-CORTO
  - 11- PAREDE DE ALVENARIA REVESTIDA COM GESSO E ENTALAXE EM CORTA-CORTO
  - 12- PAREDE DE ALVENARIA REVESTIDA COM GESSO E ENTALAXE EM CORTA-CORTO
  - 13- PAREDE DE ALVENARIA REVESTIDA COM GESSO E ENTALAXE EM CORTA-CORTO
  - 14- PAREDE DE ALVENARIA REVESTIDA COM GESSO E ENTALAXE EM CORTA-CORTO
  - 15- PAREDE DE ALVENARIA REVESTIDA COM GESSO E ENTALAXE EM CORTA-CORTO
  - 16- PAREDE DE ALVENARIA REVESTIDA COM GESSO E ENTALAXE EM CORTA-CORTO
  - 17- PAREDE DE ALVENARIA REVESTIDA COM GESSO E ENTALAXE EM CORTA-CORTO
  - 18- PAREDE DE ALVENARIA REVESTIDA COM GESSO E ENTALAXE EM CORTA-CORTO
  - 19- PAREDE DE ALVENARIA REVESTIDA COM GESSO E ENTALAXE EM CORTA-CORTO
  - 20- PAREDE DE ALVENARIA REVESTIDA COM GESSO E ENTALAXE EM CORTA-CORTO



TÍTULO:	PROJETO ARQUITETÔNICO
RESP. TÉCNICO:	ALEX SOUSA - RNP 261081506-9
DATA:	27/01/2023
CONTRATANTE:	PREF. MUNICIPAL DE QUITERIANÓPOLIS
CONTEÚDO:	Planta Baixa
ENDEREÇO:	Santa Rosa 01, Zona Rural, Quiterianópolis

REGISTRO:	REGISTRO Nº 1.664.010.000-00000000
REGISTRO:	REGISTRO Nº 1.664.010.000-00000000

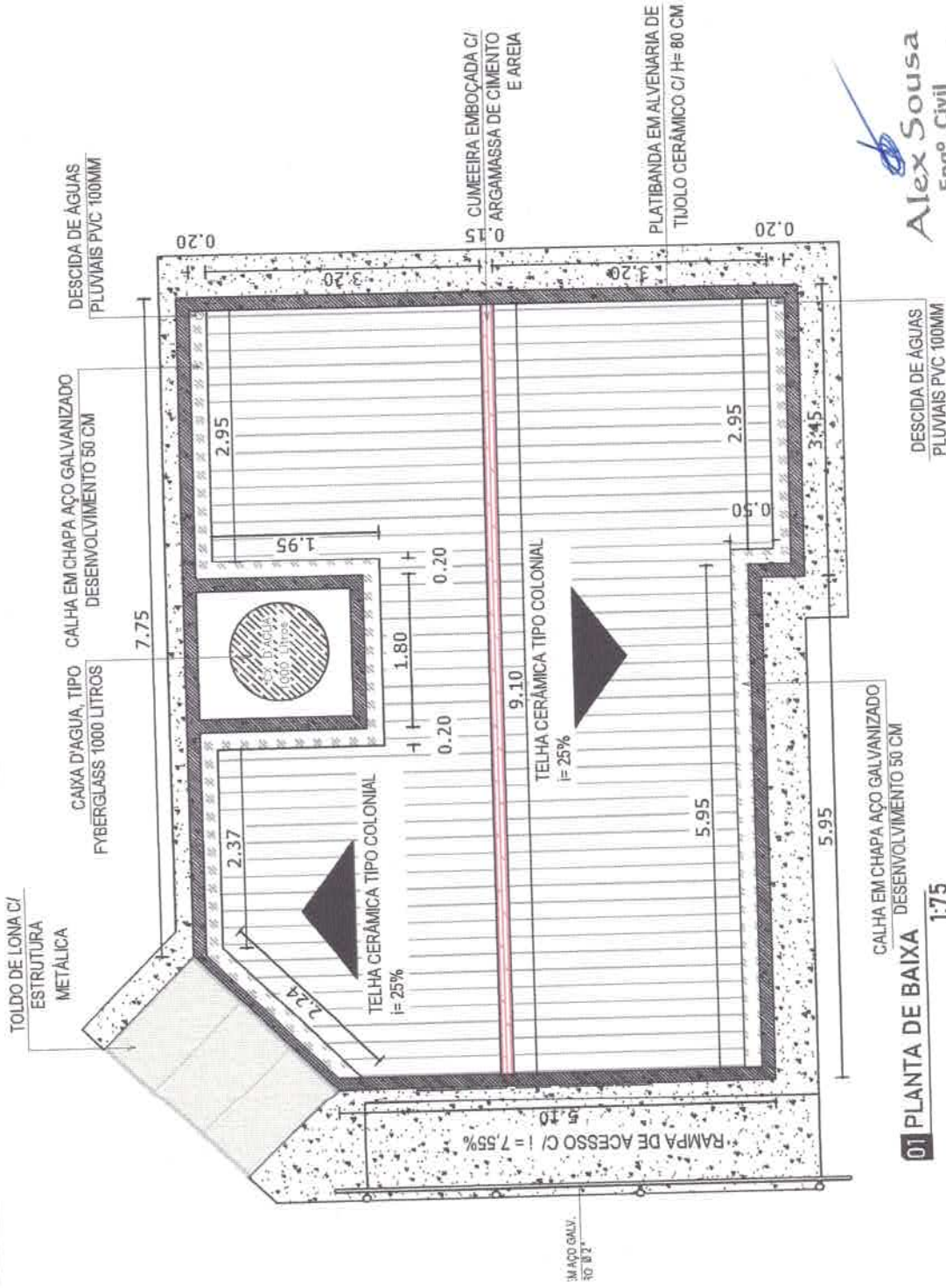

QUADRO DE MEDIDAS	
AREA DO TELHADO	92,20 m²
COMPONENTE DA COBERTURA	18,00 m²
COMPONENTE DA LAJA	2,28 m²

LEGENDA SISTEMA DE COBERTURA	
(1) [Símbolo]	TELHA DE CERÂMICA TIPO COLONIAL
[Símbolo]	QUADRO DE TUILOS CERÂMICOS C/ H= 80 CM
[Símbolo]	CUMEEIRA EMBOÇADA

**Alex Sousa**  
Eng.º Civil  
RNP: 2610815069



TÍTULO:	PROJETO ARQUITETÔNICO
RESP. TÉCNICO:	ALEX SOUSA - RNP 261081506-9
DATA:	27/01/2023
CONTRATANTE:	PREF. MUNICIPAL DE QUITERIANÓPOLIS
CONTEÚDO:	Planta de Cobertura
ENDEREÇO:	Bom Jesus, Zona Rural, Quiterianópolis





QUADRO DE MEDIDAS	
ÁREA DO TELHADO	32,23 m²
COMPRIMENTO DA LATERAL	3,10 m
COMPRIMENTO DA LATA	2,10 m
LEGENDA SISTEMA DE COBERTA	
IBR	TELA DE CERÂMICA TIPO COLONIAL
■	CAIXA DE ZINCO (DESENVOLVIMENTO 50 CM)
■	LINEIRA EMBOÇADA



**Alex Sousa**  
Eng.º Civil  
RNP: 2610815069

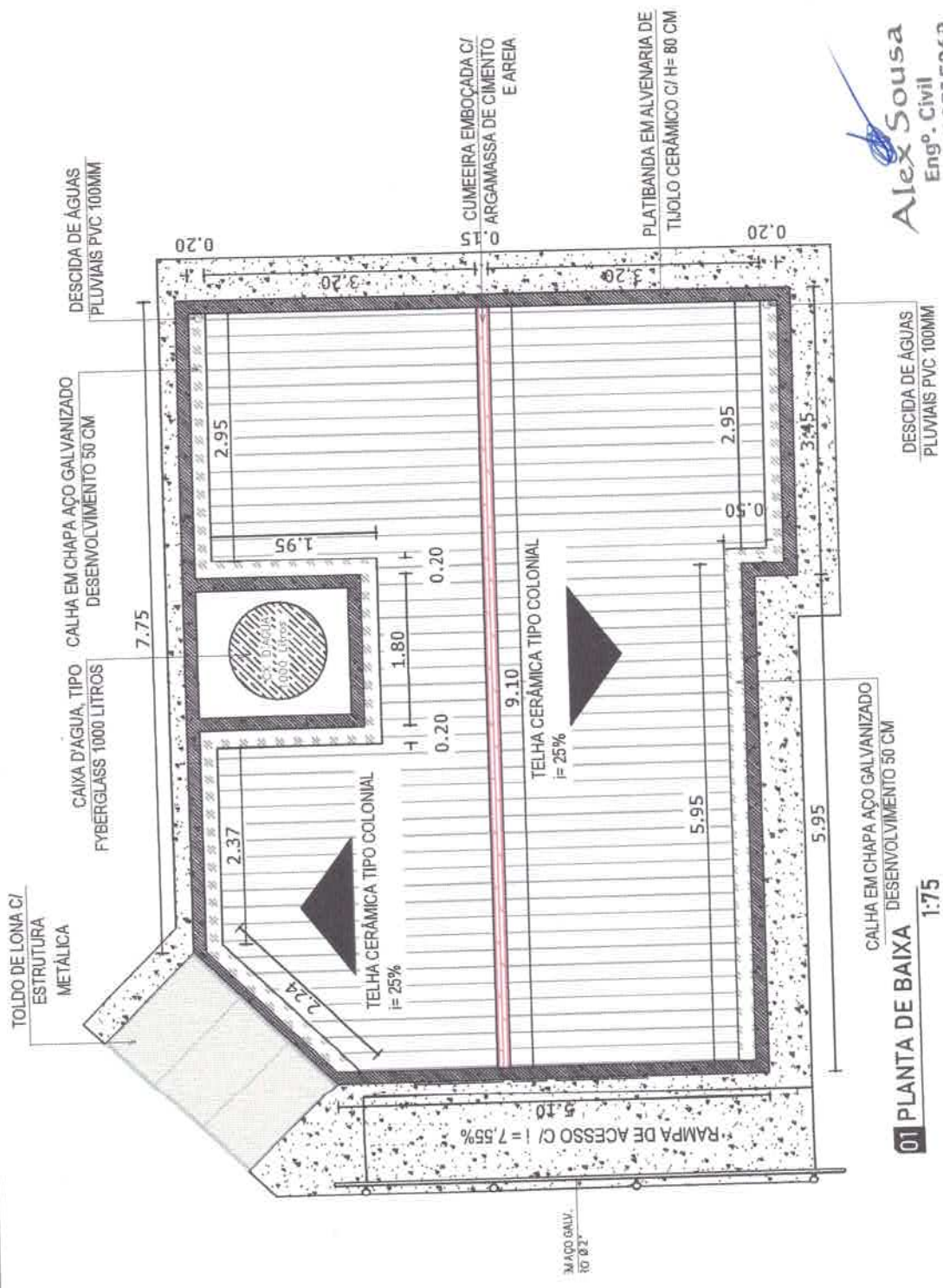

CONTRATANTE:	PREF. MUNICIPAL DE QUITERIANÓPOLIS
CONTEUDO:	Planta de Cobertura
ENDEREÇO:	Santa Rosa 01, Zona Rural, Quiterianópolis

TÍTULO:	PROJETO ARQUITETÔNICO
RESP. TÉCNICO:	ALEX SOUSA - RNP 261081506-9
DATA:	27/01/2023

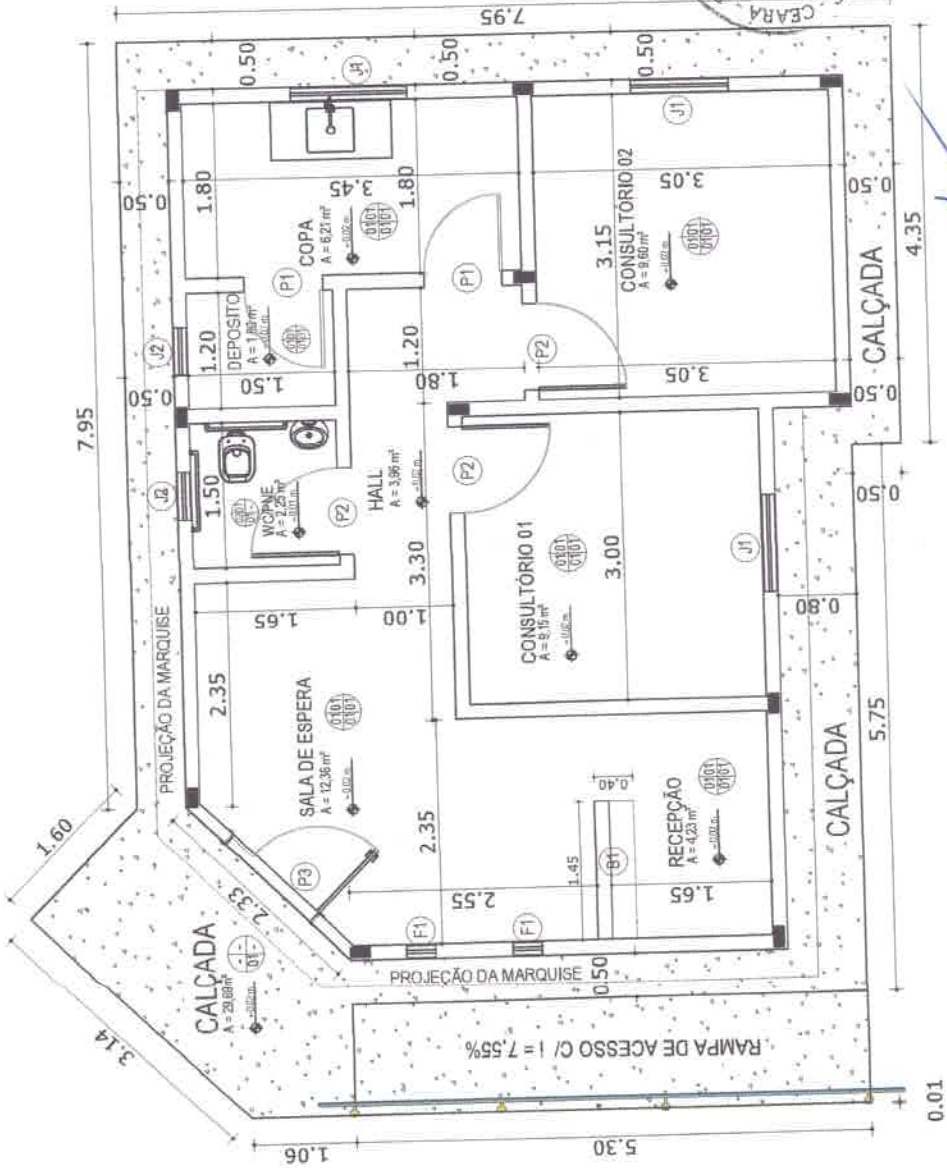

**01 PLANTA DE BAIXA**  
1:75

**Alex Sousa**  
Eng.º Civil  
RNP: 2610815069



VISTA EXTERNA	PI	P2	PV1
PORTAS	0,80	0,80	0,80
LARGURA	2,10	2,10	2,10
ALTURA	2,10	2,10	2,10
PRETORIL	3	3	3
QUANTIDADE	1	1	1
BANDEROLA	1	1	1
FOLHAS	1	1	1
ABERTURA	1	1	1
ESCALERA	1	1	1

VISTA EXTERNA	J1	J2	F1
JANELAS	0,50	0,50	0,50
LARGURA	0,50	0,50	0,50
ALTURA	1,00	1,00	1,00
PRETORIL	3	3	3
QUANTIDADE	1	1	1
BANDEROLA	1	1	1
FOLHAS	1	1	1
ABERTURA	1	1	1
ESCALERA	1	1	1

QUADRO DE ESPECIFICAÇÕES

- ⊕ PAREDE
- ⊕ TETO
- ⊕ RODAPE

OBSERVAÇÃO: TODAS AS JANELAS POSSUÍM PRETORIL DE CONCRETO PRÉ-MOLDADO PASSANDO 1CM DE CADA LADO

- 1- SERVIÇOS DE ALVENARIA RESERVA COM 10% DE RESERVA
- 2- SERVIÇOS DE FUNDAMENTAÇÃO COM 10% DE RESERVA
- 3- SERVIÇOS DE ENCOFRAMENTO COM 10% DE RESERVA
- 4- SERVIÇOS DE FORMAS COM 10% DE RESERVA
- 5- SERVIÇOS DE REVESTIMENTO COM 10% DE RESERVA
- 6- SERVIÇOS DE PINTURA COM 10% DE RESERVA
- 7- SERVIÇOS DE INSTALAÇÃO DE PORTAS E JANELAS COM 10% DE RESERVA
- 8- SERVIÇOS DE INSTALAÇÃO DE ESCALAS COM 10% DE RESERVA
- 9- SERVIÇOS DE INSTALAÇÃO DE SANITÁRIOS COM 10% DE RESERVA
- 10- SERVIÇOS DE INSTALAÇÃO DE ELÉTRICO COM 10% DE RESERVA
- 11- SERVIÇOS DE INSTALAÇÃO DE PINTURA COM 10% DE RESERVA
- 12- SERVIÇOS DE INSTALAÇÃO DE PINTURA COM 10% DE RESERVA
- 13- SERVIÇOS DE INSTALAÇÃO DE PINTURA COM 10% DE RESERVA
- 14- SERVIÇOS DE INSTALAÇÃO DE PINTURA COM 10% DE RESERVA
- 15- SERVIÇOS DE INSTALAÇÃO DE PINTURA COM 10% DE RESERVA

TÍTULO:	PROJETO ARQUITETÔNICO	CONTRATANTE:	PREF. MUNICIPAL DE QUIETERIANÓPOLIS
RESP. TÉCNICO:	ALEX SOUSA - RNP 261081506-9	CONTEÚDO:	Planta Baixa
DATA:	27/01/2023	ENDEREÇO:	Bom Jesus, Zona Rural, Quiterianópolis



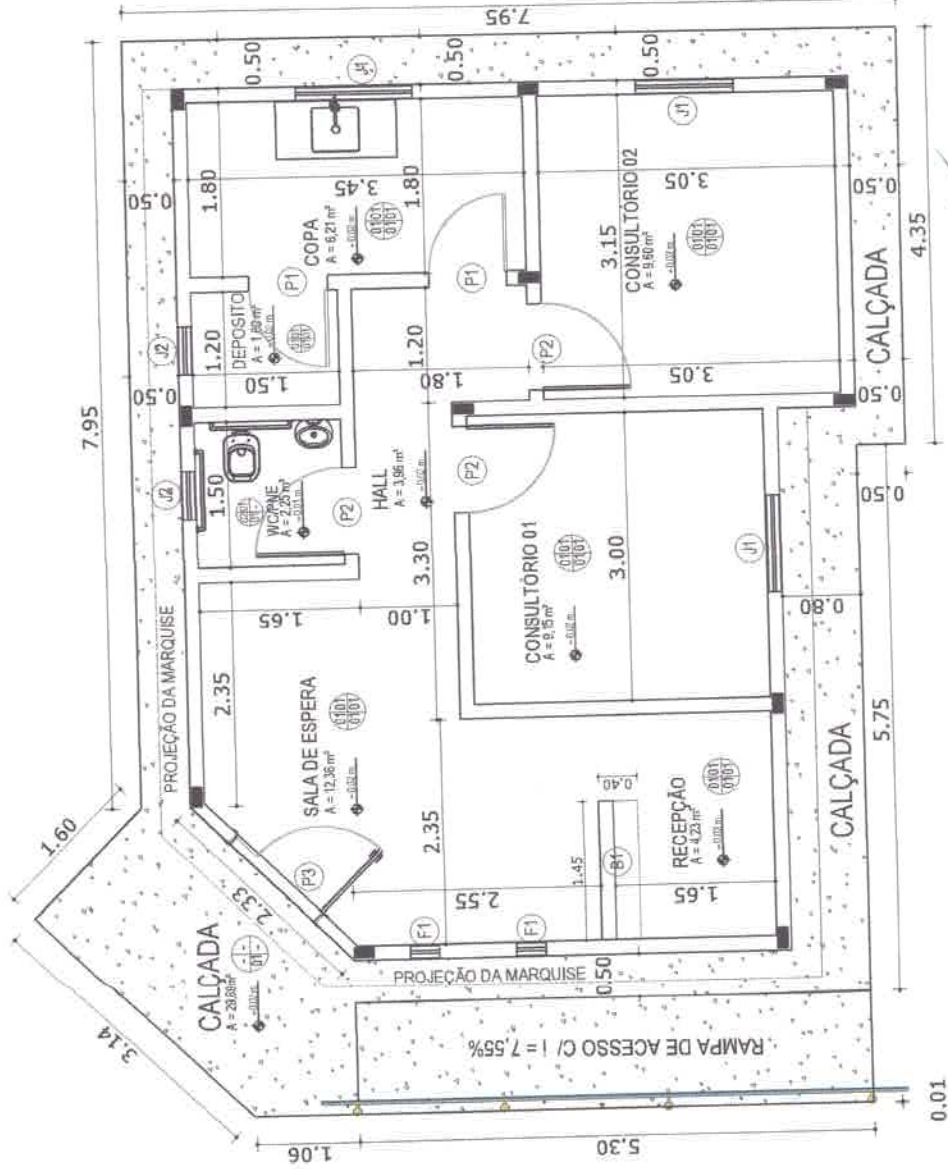

**01 PLANTA DE BAIXA**  
1:75

**Alex Sousa**  
Eng.º Civil  
RNP: 2613815069

ÁREA	PORTAS	P1	P2	PVI
LARGURA	0,80	0,80	0,80	0,80
ALTURA	2,00	2,00	2,00	2,00
QUANTIDADE	2	3	3	3
BAIXERIGIA	1	1	1	1
FOLHAS	1	1	1	1
ABERTURA	1	1	1	1
SOLERA	1	1	1	1
FORRAMENTO/ALISARES	1	1	1	1

ÁREA	J1	J2	F1
LARGURA	0,60	0,60	0,60
ALTURA	0,60	0,60	0,60
QUANTIDADE	1	1	1
BAIXERIGIA	1	1	1
FOLHAS	1	1	1
ABERTURA	1	1	1
SOLERA	1	1	1
FORRAMENTO/ALISARES	1	1	1

- QUADRO DE ESPECIFICAÇÕES**
- ⊕ PISO: 1 - PAREDE DE ALVENARIA REBOCADA COM GESSO E ENTALHADA NA COR BRANCA; 2 - PISO EM CONCRETO; 3 - PISO EM CONCRETO DE BASE DE CONCRETO.
  - ⊕ PAREDE: 1 - PAREDE DE ALVENARIA REBOCADA COM GESSO E ENTALHADA NA COR BRANCA; 2 - PISO EM CONCRETO DE BASE DE CONCRETO.
  - ⊕ TETO: 1 - LAJE TRILHA/QUADRICULA COM BARRAS DE AÇO EM MANTA; 2 - PISO EM CONCRETO DE BASE DE CONCRETO.
  - ⊕ RODAPE: 1 - RODAPE DEBILITADO COM H-TOM.



CONTRATANTE: **PREF. MUNICIPAL DE QUITERIANÓPOLIS**  
 CONTEÚDO: **Planta Baixa**  
 ENDEREÇO: **Santa Rosa 01, Zona Rural, Quiterianópolis**

TÍTULO: **PROJETO ARQUITETÔNICO**  
 RESP. TÉCNICO: **ALEX SOUSA - RNP 261081506-9**  
 DATA: **27/01/2023**



QUADRO DE MEDIDAS	
ÁREA DO TELHADO	32,20 m²
CAPRIMENTO DA LAJE	3,10 m
CAPRIMENTO DA LAJE	3,10 m

LEGENDA SISTEMA DE COBERTA	
TELHA DE CERÂMICA TIPO COLONIAL	
CAIXA DE RECOBRIÇÃO DE CERÂMICA TIPO COLONIAL	
CUMEEIRA EMBOÇADA	



**Alex Sousa**  
Eng.º Civil  
RNP: 2610815069

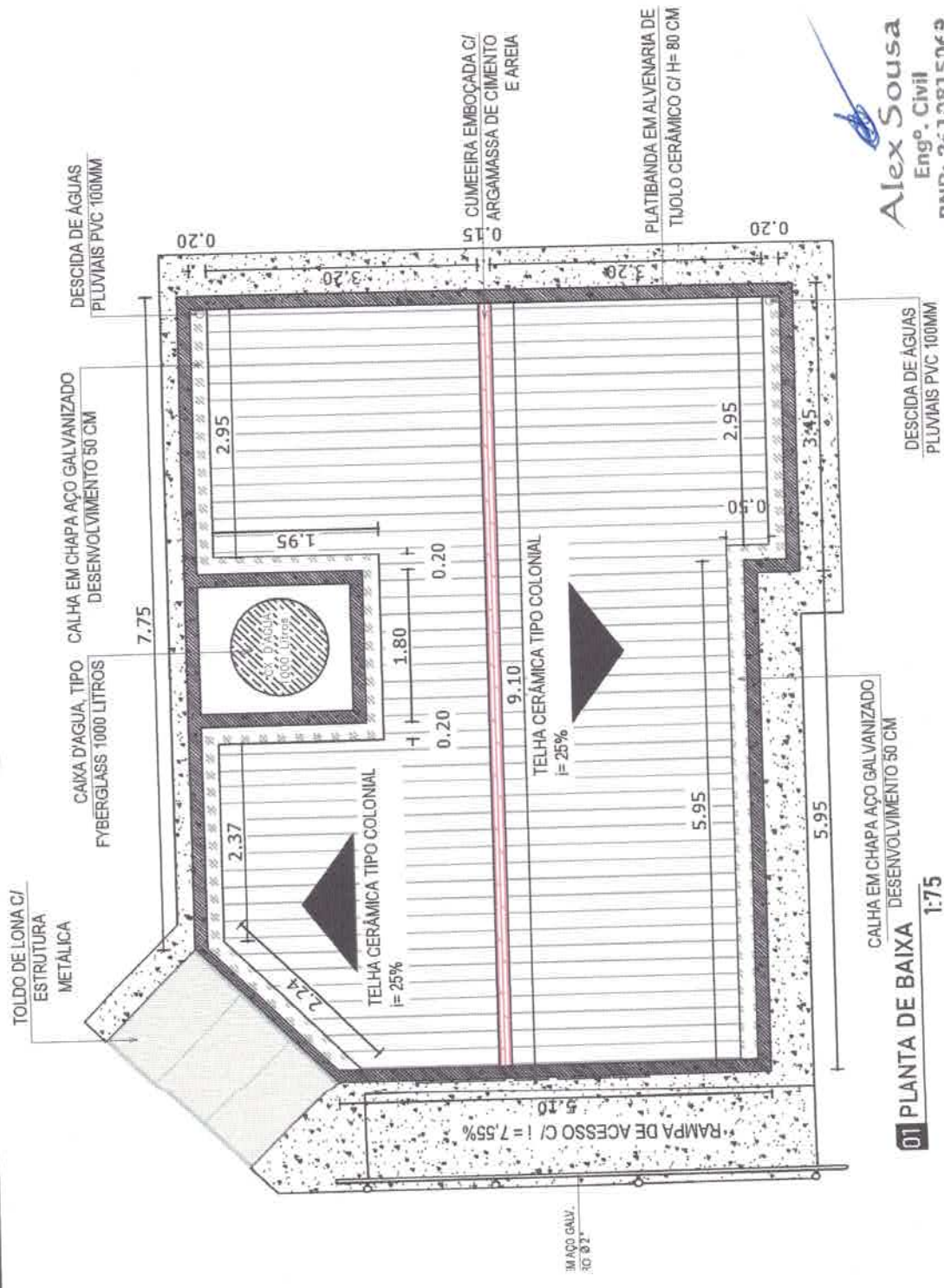

**01 PLANTA DE BAIXA**  
1:75

CONTRATANTE:	PREF. MUNICIPAL DE QUITERIANÓPOLIS
CONTEÚDO:	Planta de Cobertura
ENDEREÇO:	Santa Rosa 01, Zona Rural, Quiterianópolis

TÍTULO:	PROJETO ARQUITETÔNICO
RESP. TÉCNICO:	ALEX SOUSA - RNP 261081506-9
DATA:	27/01/2023





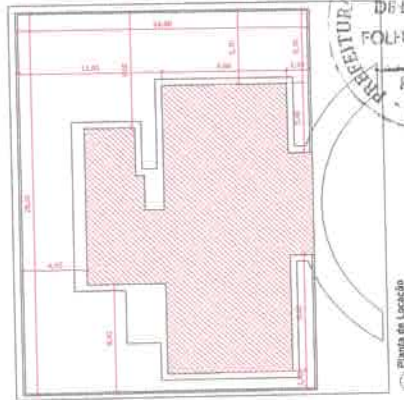
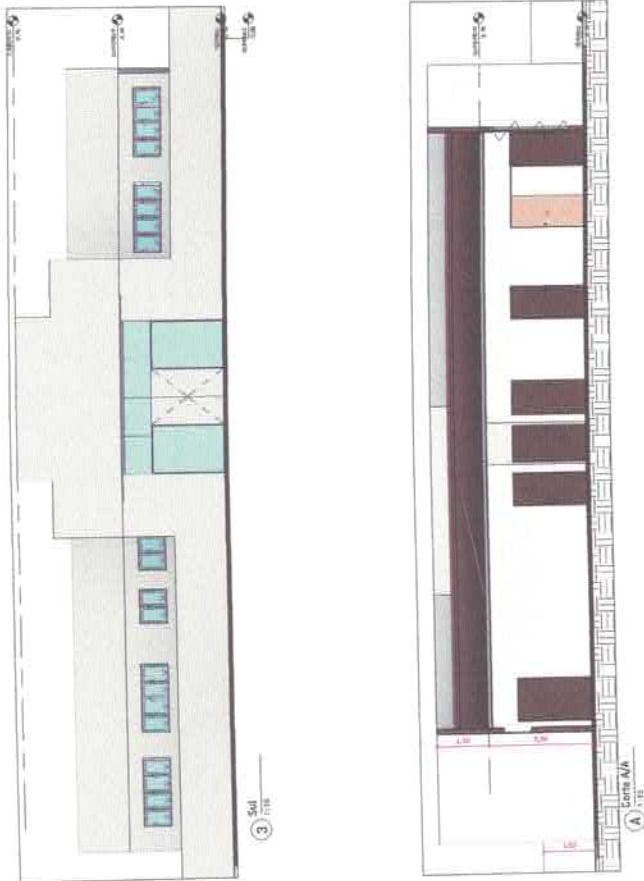

*Alex Sousa*  
**Alex Sousa**  
 Eng.º Civil  
 RNP: 2610815069



<b>CONTRATANTE:</b> PREFEITURA DE QUITERIANÓPOLIS	
Endereço da Obra: Ipeiras dos Sabinos, Quiterianópolis - CE	
Nome do Projeto: Reforma UBS Seda III	
Empresa:	Planta Baixa e Cortes
Responsável Técnico:	CRB4
ALEX SOUSA	
CPF:	
Data: 27/01/23	Assinatura: Como Indicado



01/01

01/01



Alex Sousa  
Eng.º Civil  
RNP: 2610815069

<b>Comitente:</b> PREFEITURA DE QUITERIANÓPOLIS	
Endereço da Obra: Santa Maria, Quiterianópolis - CE	
Título do Projeto: Reforma UBS Angélica Gonçalves	
Contratado:	Planta Baixa e Cortes
Responsável Técnico:	ALEX SOUSA
CRI:	
Data:	27/01/23
Estado:	Como Indicado

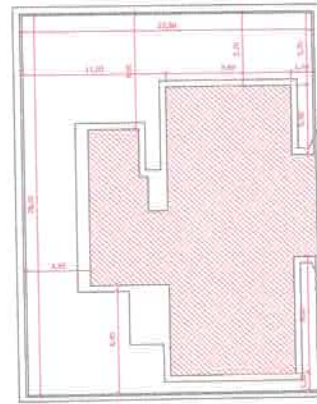

2) Planta de Localização



1) Planta Baixa



3) Corte A/A

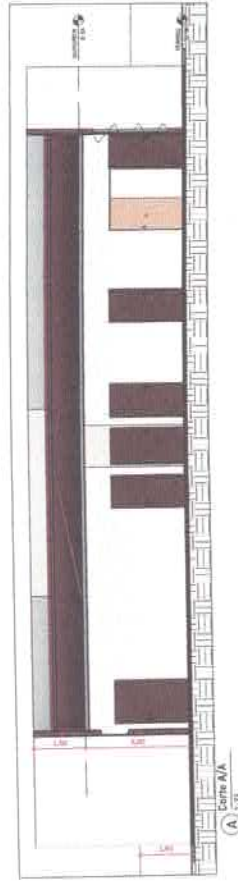

4) Corte B/B

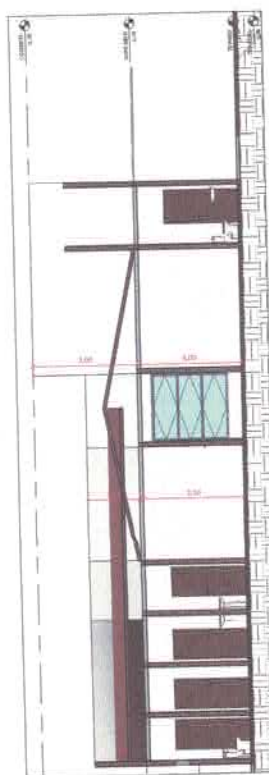

5) Corte C/C



6) Corte D/D



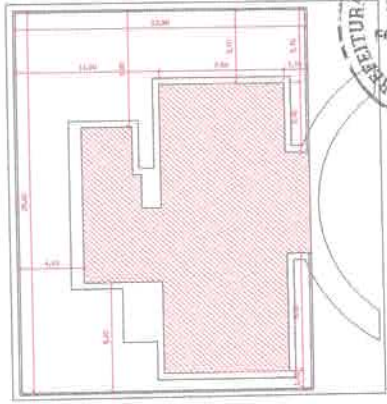
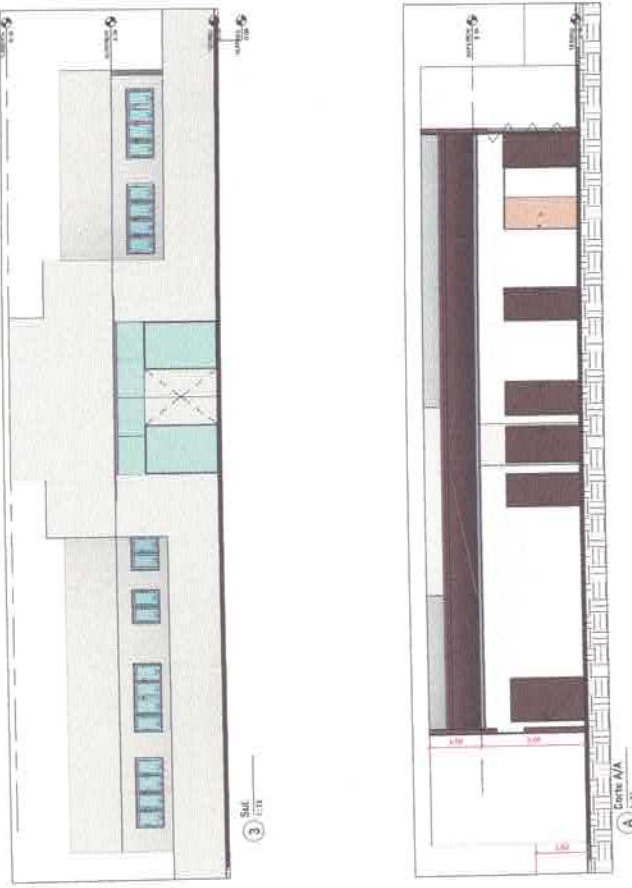

**Alex Sousa**  
Eng.º Civil  
RNP: 2610815069



<b>Contratante:</b> <b>PREFEITURA DE QUITERIANÓPOLIS</b> Endereço: Av. Otton Monteiro, Quiterianópolis - CE Rua de Projeto: Reforma UBS Monteiro		Data: 27/01/23 Folha: 01/01 Indicado
<b>Contratado:</b> <b>SOMA</b> Engenharia e Construção		Rua:
Data:	Planta:	Folha:
Data:	Projeto:	Folha:
Data:	Projeto:	Folha:



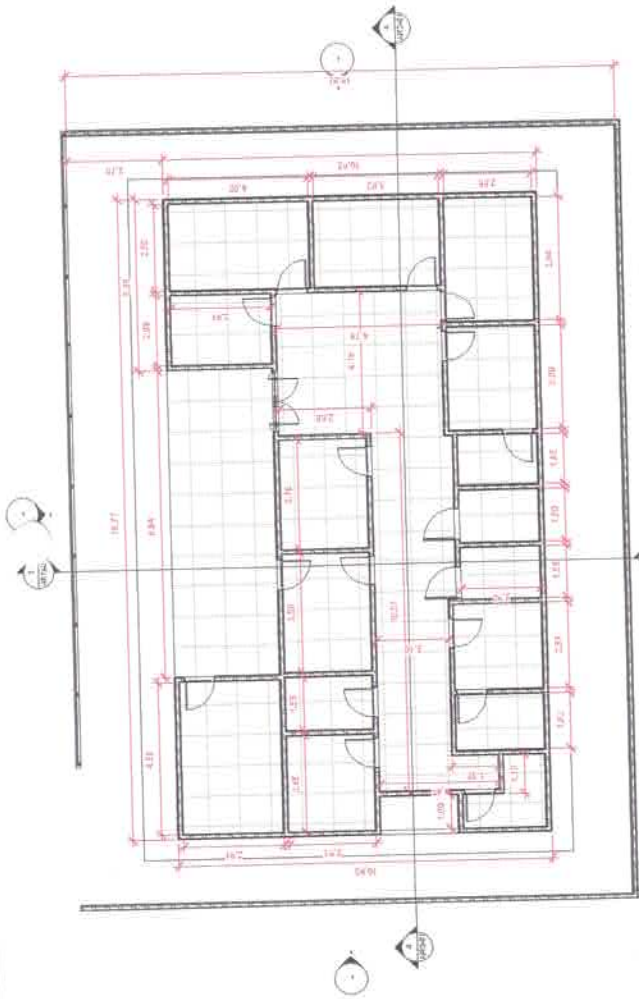

1 Térreo  
1 : 75

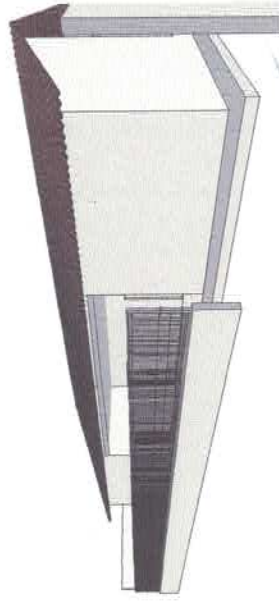

2 Perspectiva

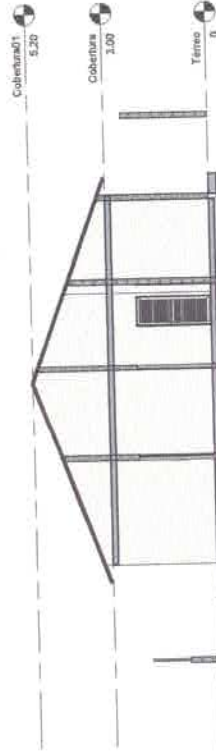

3 Corte 1  
1 : 75

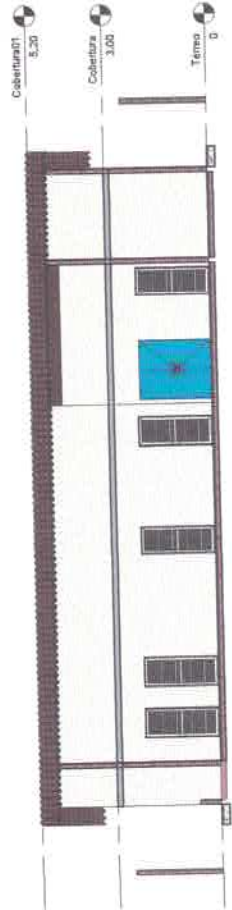

4 Corte 2  
1 : 75



**Alex Sousa**  
Eng.º Civil  
RNP: 2619815069



<b>Contratante:</b> <b>PREFEITURA MUNICIPAL DE QUITERIANÓPOLIS</b>	
<b>Objetivo da Obra:</b> <b>UBS SALOMÃO BEZERRA BONFIM -</b>	
<b>Nome do Projeto:</b> <b>EXECUTIVO</b>	
<b>Construtora:</b> <b>SOMA</b>	<b>Condição:</b> <b>PLANTA BAIXA</b>
<b>Responsável Técnico:</b> <b>ALEX SOUSA</b> <b>RNP2610815069</b>	<b>CRM:</b> <b>0288</b>
<b>Data:</b> <b>22/01/23</b>	<b>Escala:</b> <b>1 : 75</b>
<b>ARG-01</b>	

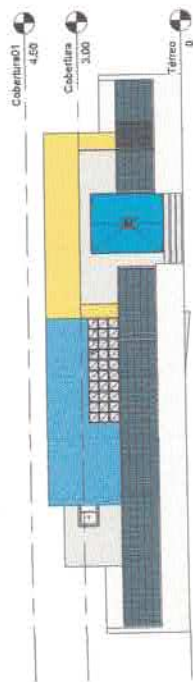

2 Leste 1:75

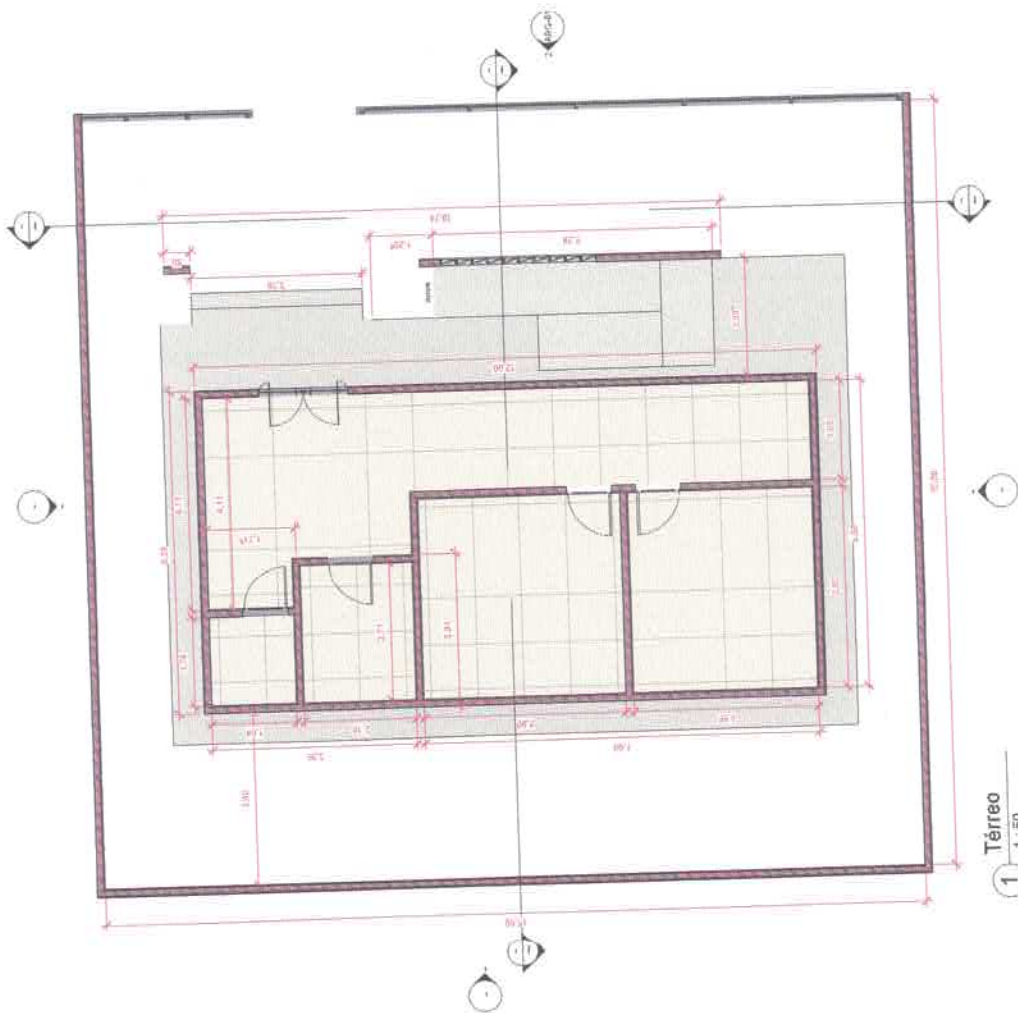

1 Térreo 1:50

Alex Sousa  
Eng. Civil  
RNP: 2610815069



Construtora: <b>PREFEITURA MUNICIPAL DE QUITERIANÓPOLIS</b>	
Endereço: <b>BR 153, ZONA RURAL.</b>	
Área do Projeto: <b>EXECUTIVO</b>	
Creador: <b>PLANTA BAIXA</b>	Profissional Técnico: <b>ALEX SOUSA</b> RNP: 2610815069
CREA:	Folha:
Data: 22/01/23	Estado: Como indicado



ARO-01



Executivo

Projeto de Urbanização: UBS NOSSA SENHORA DA CONCEIÇÃO - SEDE I

PREFEITURA MUNICIPAL DE QUITERIANÓPOLIS



**Alex Sousa**  
 Eng. Civil  
 RNP: 2610815069



2 Perspectiva

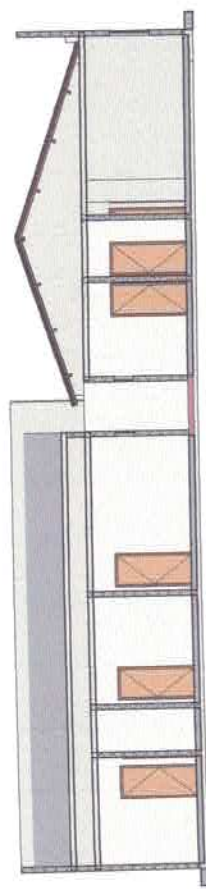

3 Corte 1  
1 : 75

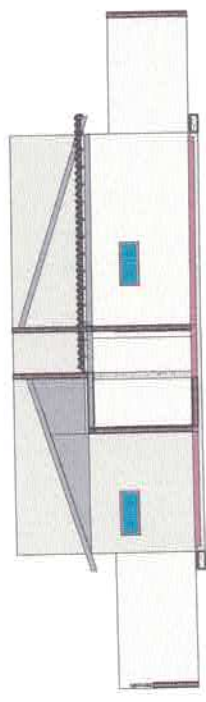

4 Corte 2  
1 : 75

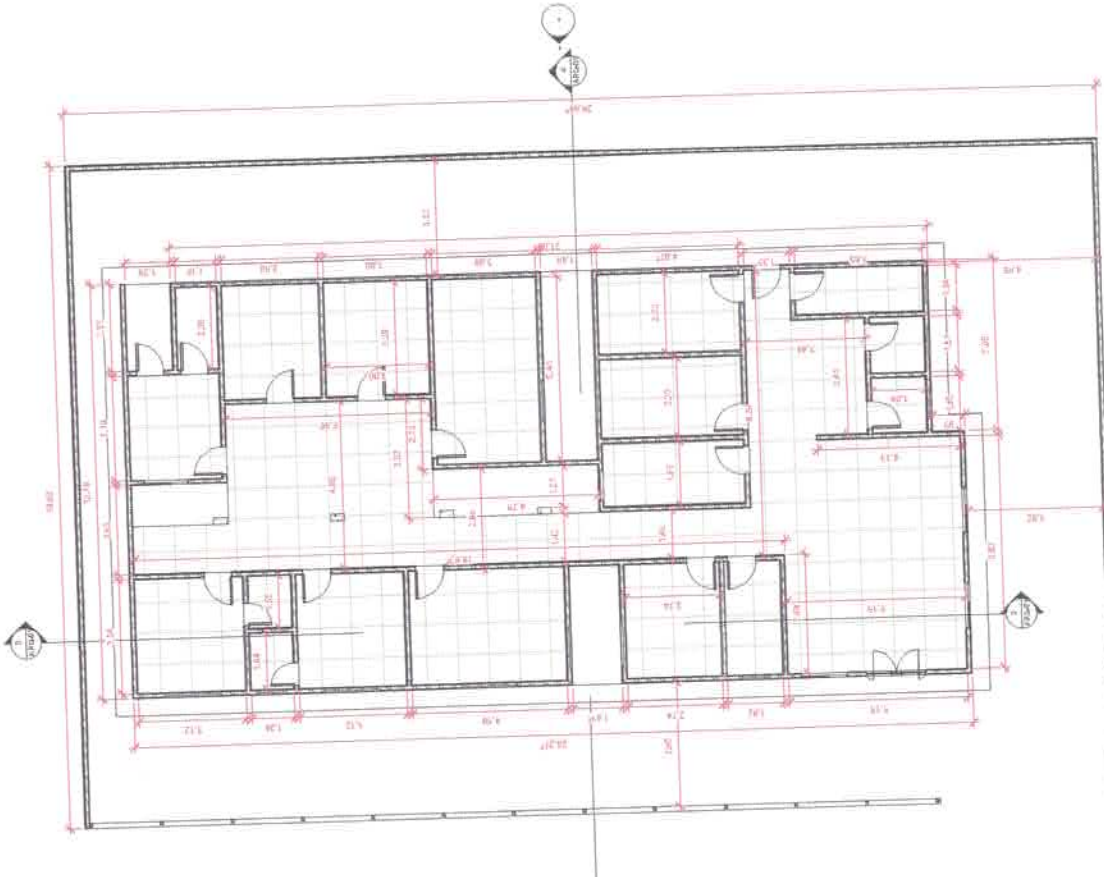

1 Térreo  
1 : 75



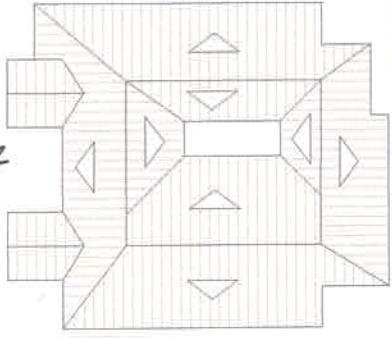

© 2018 Engenharia

**OBSERVAÇÕES:**

- DEMOLIÇÃO DE PISO EXISTENTE;
- SUBSTITUIÇÃO DE REVESTIMENTOS;
- SUBSTITUIÇÃO DE PORTAS;
- IMPERMEABILIZAÇÃO DO RESERVATÓRIO DE ÁGUA;
- PORCELANATO EM PISOS E PAREDES (H=1,00M);
- CALÇADA DE PROTEÇÃO NO ENTORNO DA EDIFICAÇÃO;
- TEXTURA ACRÍLICA NA ÁREA EXTERNA

PROPOSTA	
PREÇO	
FECHA	
ASSINATURA	
CONTINUAÇÃO	



PREFEITURA DE  
QUITERIANÓPOLIS

PREFEITURA MUNICIPAL QUITERIANÓPOLIS  
RUA TEÓFILO ARAÚJO, 2000 - CENTRO - CE 63.100-000

REFORMA DA UNIDADE BÁSICA DE SAÚDE  
LOCAL: PUNTO 2008 - BARRIO QUITERIANÓPOLIS



SOXA  
Engenharia e Construção

PROJETO DE ARQUITETURA

PROJETO DE LICITAÇÃO

PROJETO DE EXECUÇÃO

PROJETO DE BOMBS



Alex Sousa  
Engº Civil  
RNP: 2619815969



02 PLANTA BAIXA  
ESCALA 1:50





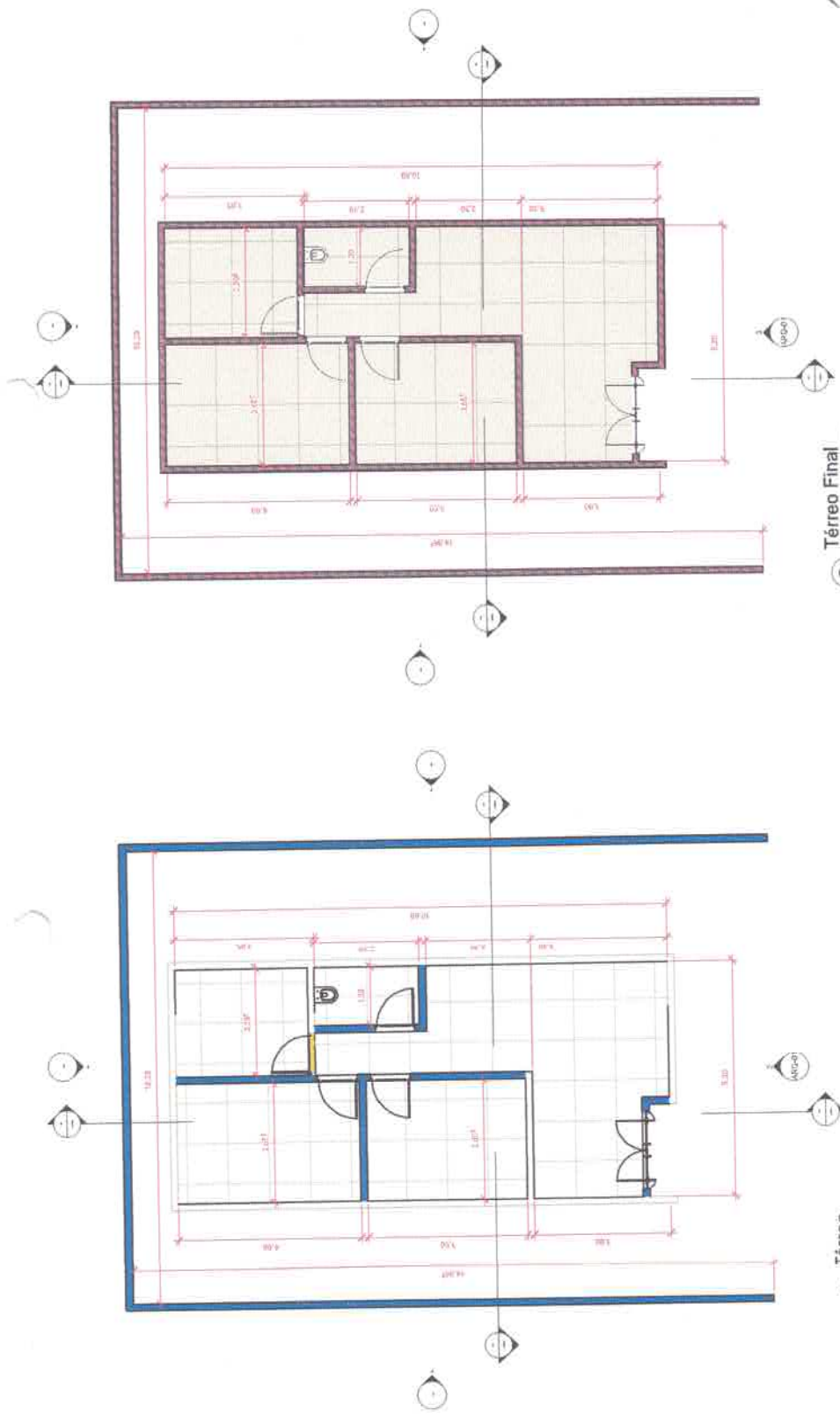

1 Térreo  
1:50

2 Térreo Final  
1:50

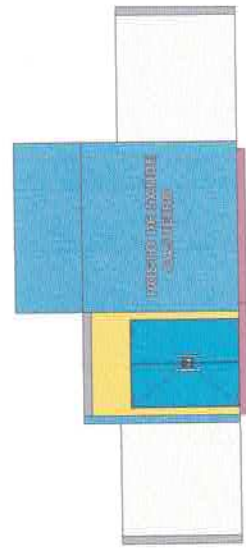

3 Sul  
1:50

**Alex Sousa**  
Eng.º Civil  
RNP: 2610815069



<b>PREFEITURA MUNICIPAL DE QUITERIANÓPOLIS</b> Endereço do site: POSTO DE SAÚDE - CAJUEIRO Mapa de Projeto: EXECUTIVO	
Categoria: PLANTA BAIXA Responsável Técnico: ALEX SOUSA RNP2610815069	CREA:
SOA <small>SOLUÇÕES EM ARQUITETURA E INTERIORES</small>	
Folha: ARG-01	Data: 22/01/23 Escala: 1:50



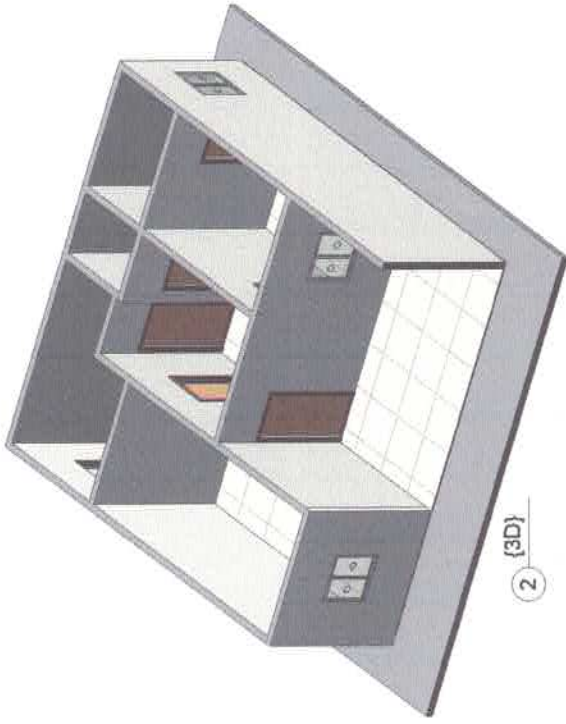

**Alex Sousa**  
 Eng.º Civil  
 RNP: 2619815069



Contratante: <b>PREFEITURA MUNICIPAL DE QUITERIANÓPOLIS</b>	
Endereço da Obra: <b>POSTO DE SAUDE - SÃO MIGUEL</b>	
Tipo de Projeto: <b>EXECUTIVO</b>	
Cliente/Idar: <b>PLANTA BAIXA</b>	Folha: <b>ARG-01</b>
Responsável Técnico: <b>ALEX SOUSA</b> RNP: 2619815069	CREA: <b>15068</b>
Data: 22/01/23	
Escala: 1 : 25	

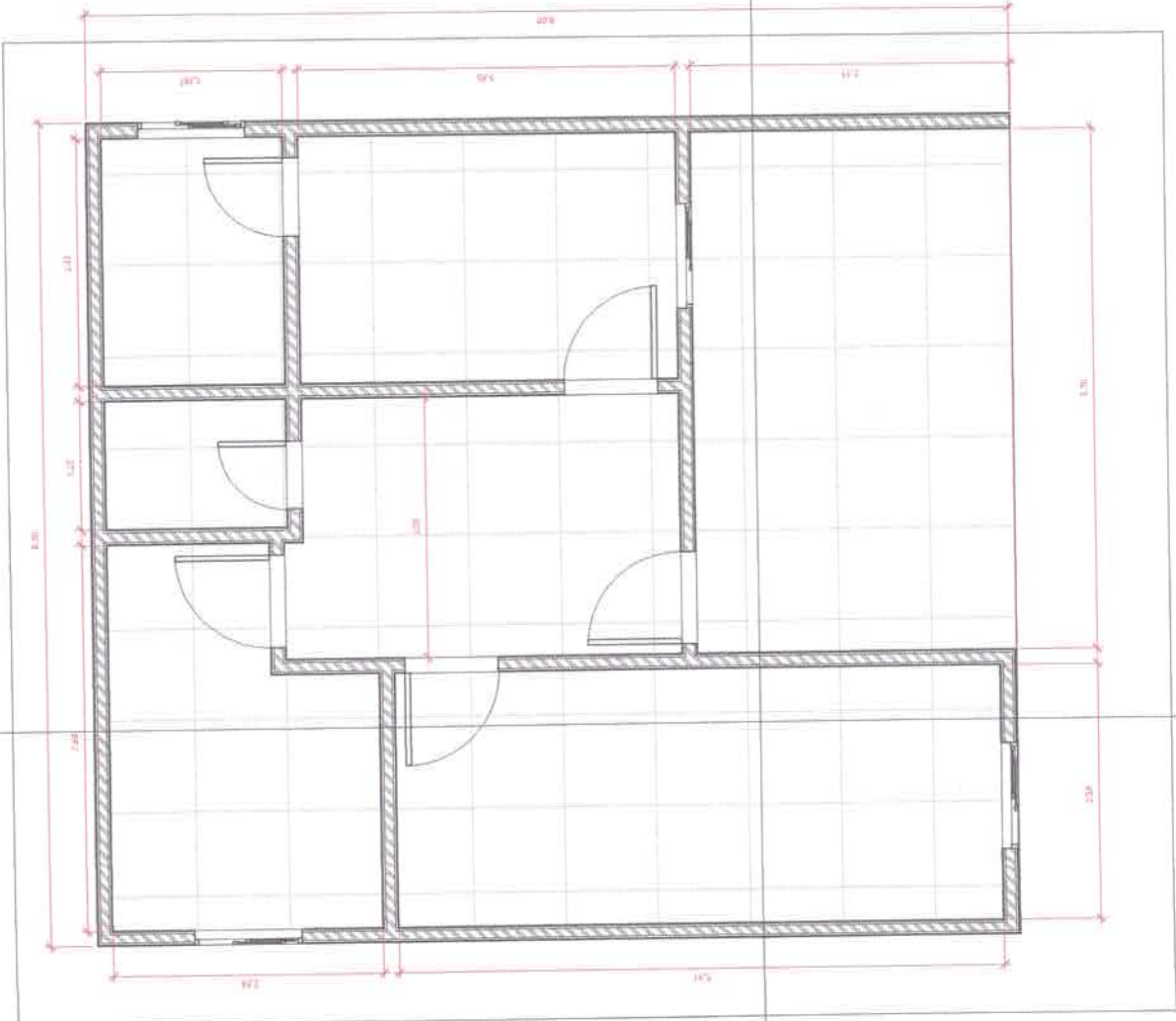



PROJETAÇÃO E CONSULTORIA

**CONTRATANTE:**  
**PREFEITURA MUNICIPAL DE QUITERIANÓPOLIS**  
 Endereço: RAMADA, ZONA RURAL.  
**TIPO DE PROJETO:** EXECUTIVO



**PREFEITURA DE QUITERIANÓPOLIS**  
*Quiterianópolis - Ceará*  
 Prefeitura Municipal de Quiterianópolis

**Alex Sousa**  
 Eng.º Civil  
 RNP: 2619815069



3 3D Final



1 1 - 75

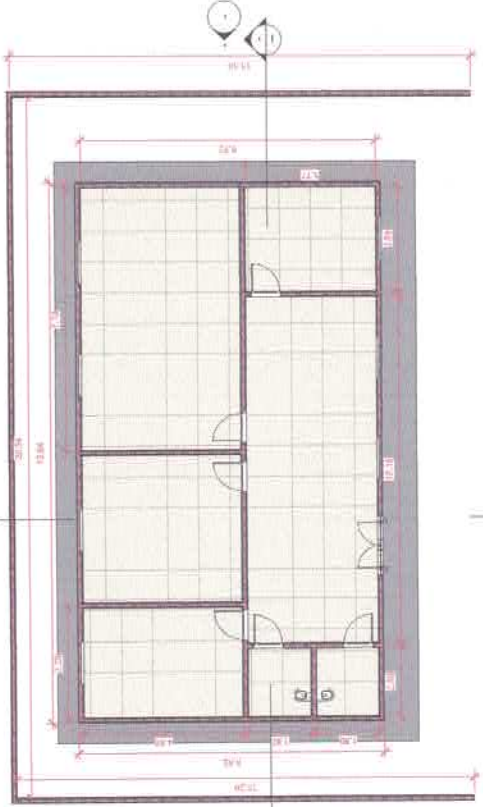

2 1 - 75

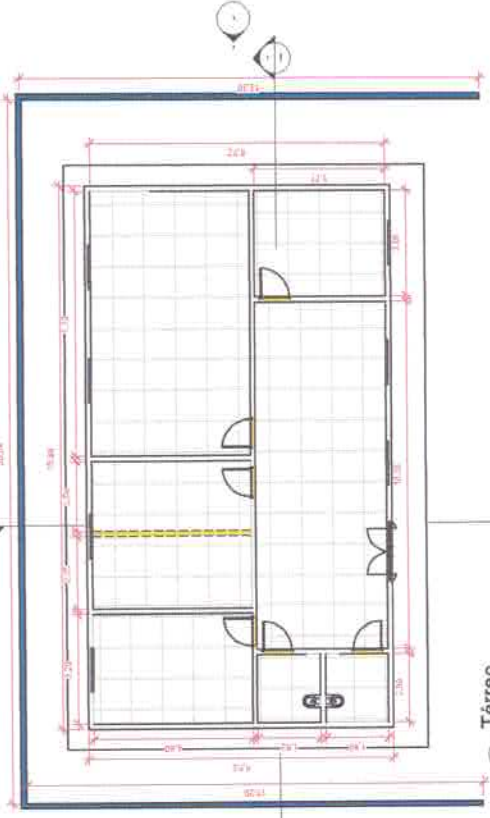

2023

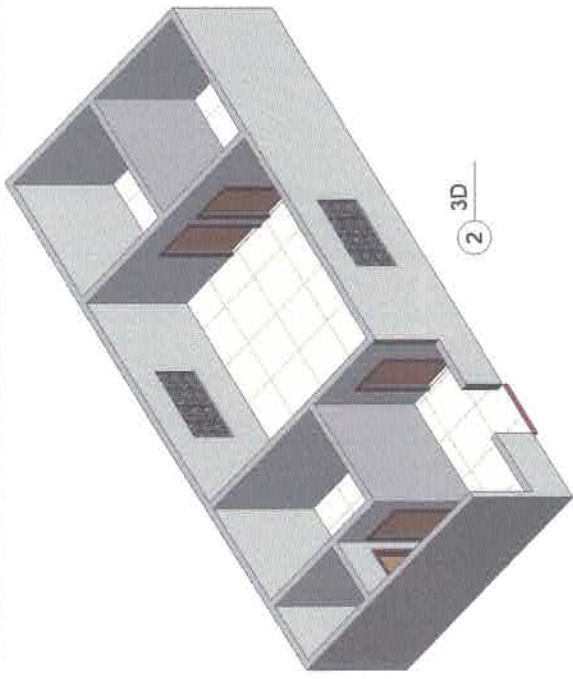

2 3D

Alex Sousa  
Eng.º Civil  
RNP: 2610815069



**PREFEITURA MUNICIPAL DE QUITERIANÓPOLIS**

Endereço da obra: JARDIM, ZONA RURAL.

Nome do Projeto: EXECUTIVO

Contratado: PLANTA BAIXA

Responsável Técnico: ALEX SOUSA  
RNP: 2610815069

DEB: \_\_\_\_\_

Arquiteto: ARG-01

Scale: 1:25

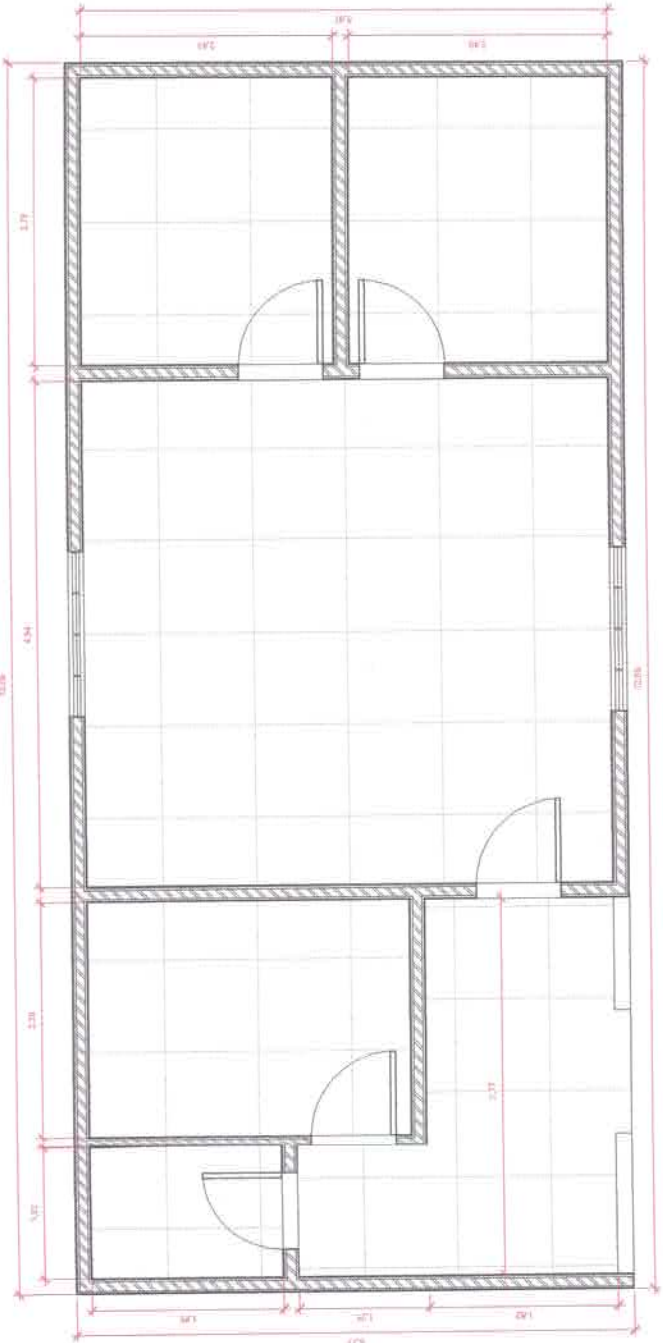

1 Térreo  
1:25



**Alex Sousa**  
Eng. Civil  
RNP: 2610815069



<b>Contratante:</b> <b>PREFEITURA MUNICIPAL DE QUITERIANÓPOLIS</b>	
Endereço da obra: São Pedro Velho, Zona Rural.	
Bairro do Projeto: EXECUTIVO - Reforima	
Comunidade: PLANTA BAIXA	Folha:
Responsável Técnico: ALEX SOUSA	CREA:
Data: 22/01/23	Escala: 1:25

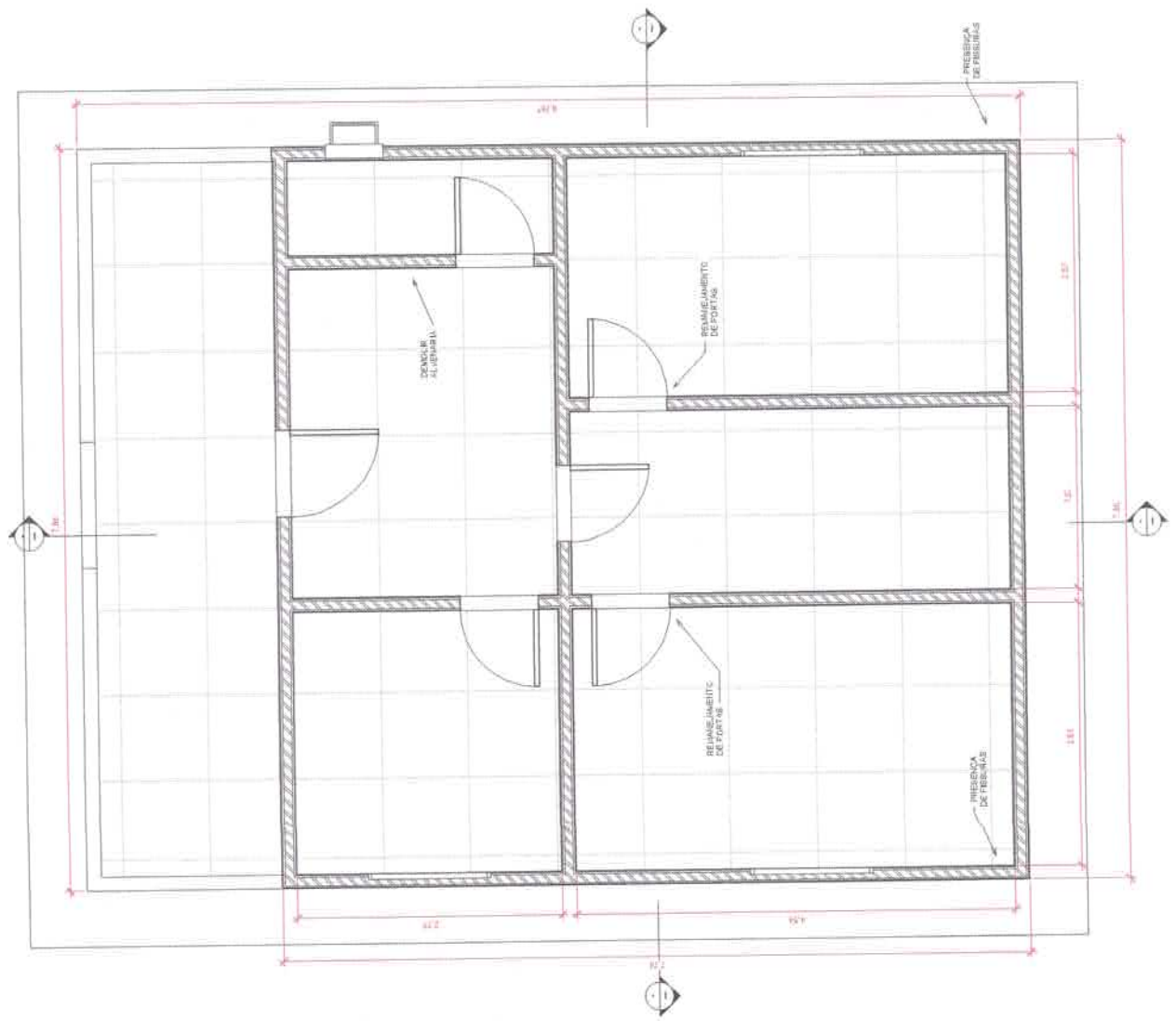

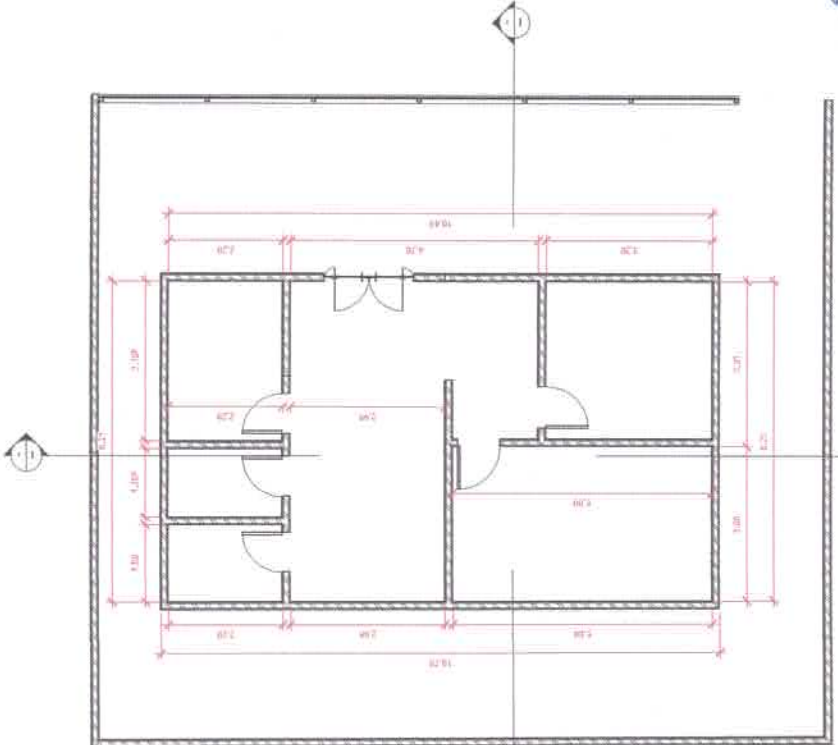

1 T rreo Final  
1:50

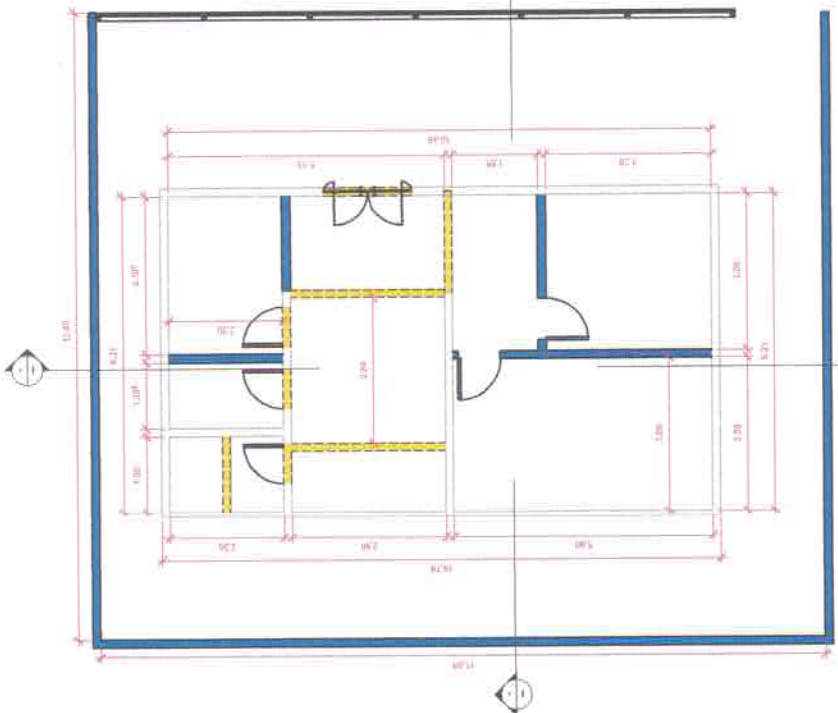

2 T rreo  
1:50

**Alex Sousa**  
Eng. Civil  
RNP: 2610815069



<b>PREFEITURA MUNICIPAL DE QUITERIANÓPOLIS</b>	
Endereço do Ofício: R. Catingueiro, Zona Rural.	
Base do Projeto: EXECUTIVO	
Considera:	PLANTA BAIXA
Responsável Técnico:	CEA:
ALEX SOUSA	
Num: 22/0123	Escala: 1:50
ARG-01	

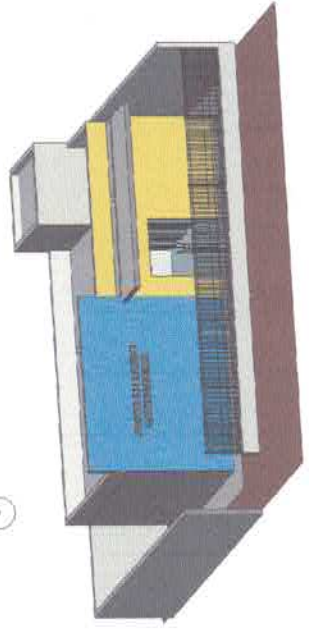

3 3D Final

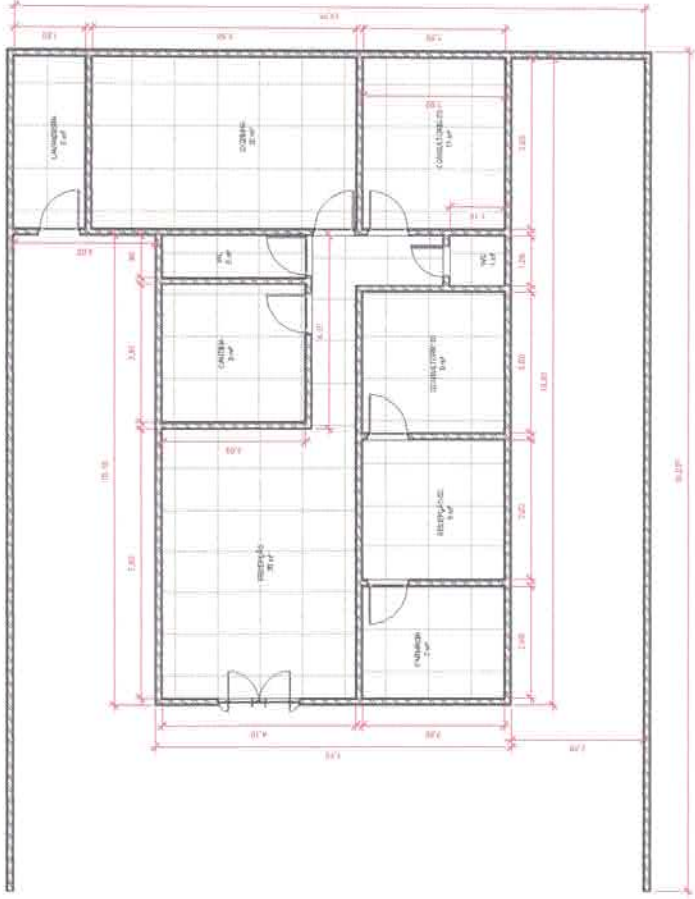

1  
Térreo  
1 : 50

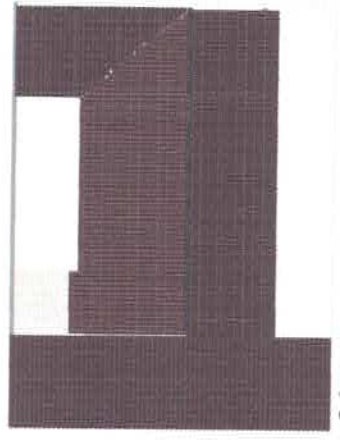

2  
Cobertura  
1 : 100



3  
Deste  
1 : 75



<b>PREFEITURA MUNICIPAL DE QUITERIANÓPOLIS</b> Prefeitura de Quiterianópolis - Zona Rural, Algodões, Zona Rural.	
Comissão: PLANTA BAIXA	Nome: ALEX SOUSA - RNP 25-108 15069
Data: 22/01/2023	Hora: 10:00
ARQ-01	Indicação:

*Alex Sousa*  
 Eng. Civil  
 RNP: 2610815069







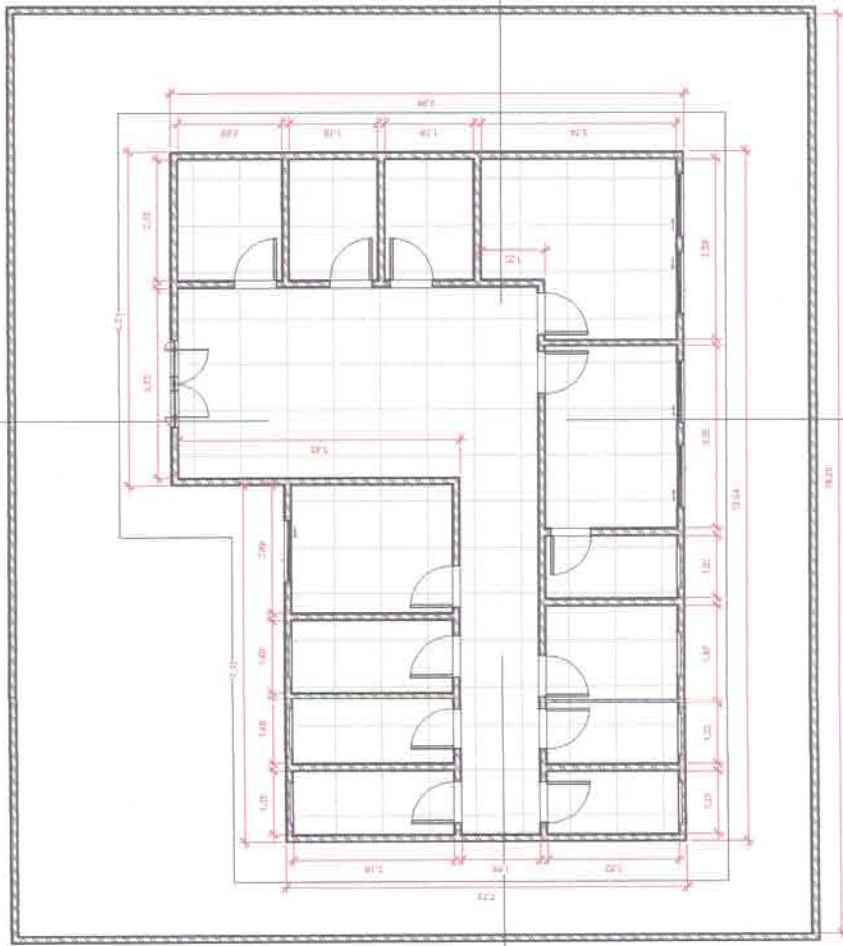

1 Téreo  
1:50

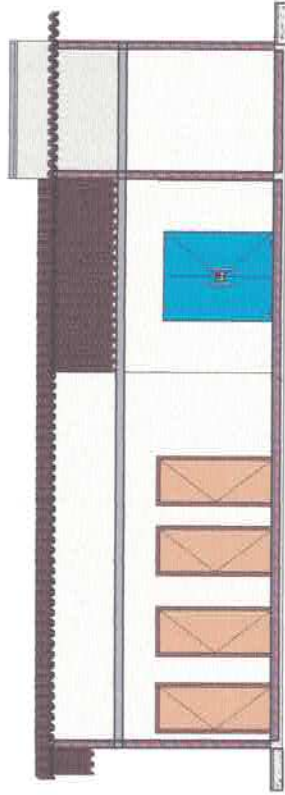

3 Corte 2  
1:50

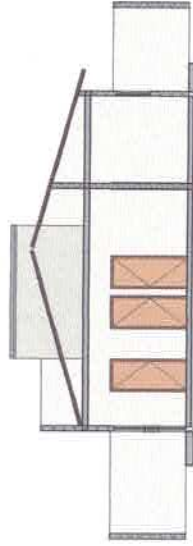

4 Corte 1  
1:75



2 Perspectiva

Alex Sousa  
Eng.º Civil  
RNP: 2610815069



Contratante: <b>PREFEITURA MUNICIPAL DE QUITERIANÓPOLIS</b>	
Referência do Objeto: POSTO DE SAÚDE - SANTA RITA	
Tipo de Projeto: EXECUTIVO	
Complido:	PLANTA BAIXA
Responsável Técnico:	CEIXA
ALEX SOUSA RNP2610815069	
Dir.: 22/01/23	Trabalho: Corno
Indicador	
ARG-01	

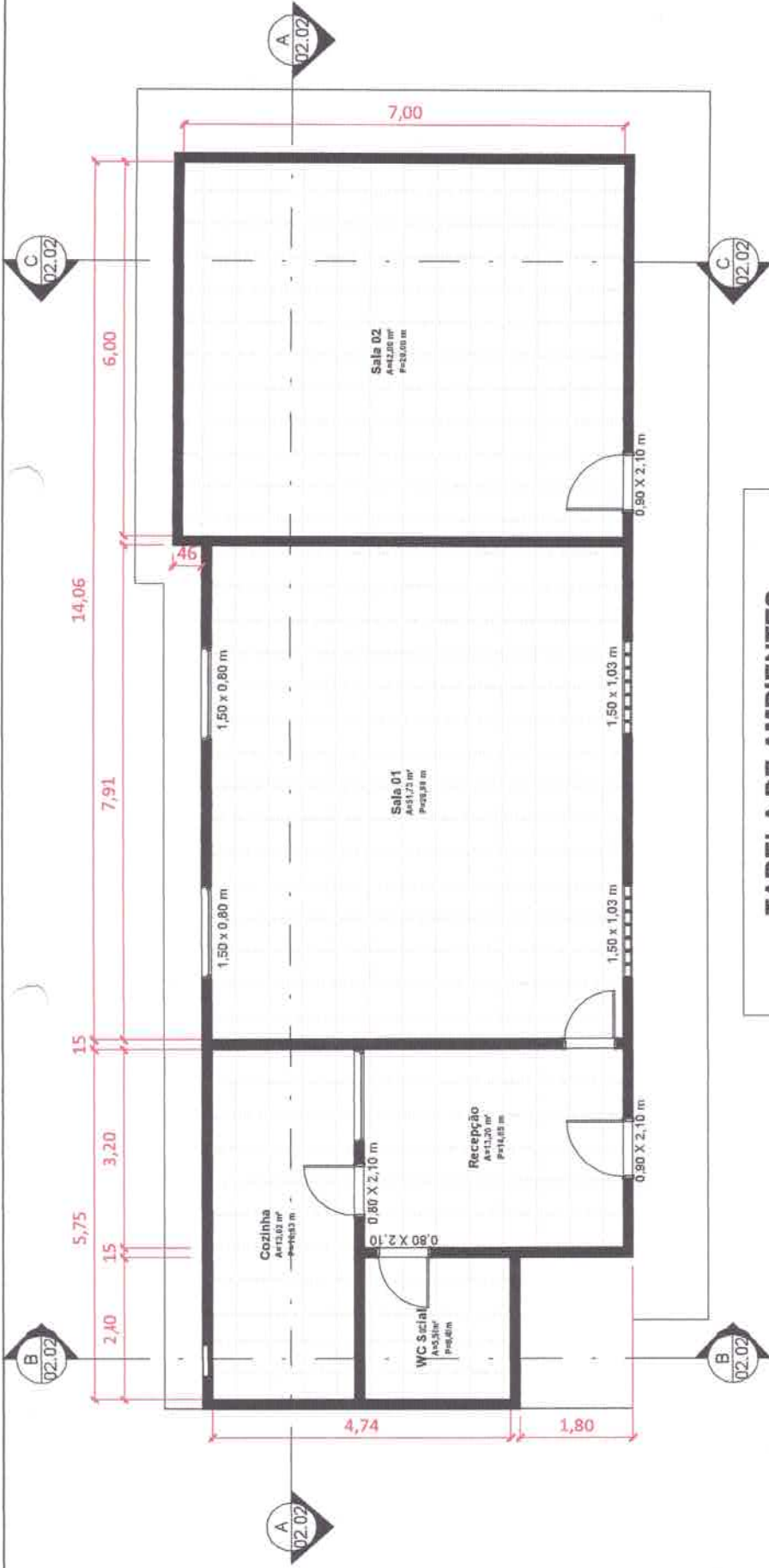

**TABELA DE AMBIENTES**

Nome	Área	Perímetro
Sala 01	17,23 m²	32,28 m
Sala 02	12,06 m²	24,06 m
Recepção	14,20 m²	26,40 m
Cozinha	13,20 m²	26,40 m
WC Social	5,58 m²	11,16 m

Sala 01	51,73 m²	28,90
Sala 02	42,00 m²	26,00
Recepção	13,20 m²	14,65
Cozinha	13,02 m²	16,03
WC Social	5,58 m²	9,45

**1** Planta Baixa  
1 : 100

**Alex Sousa**  
Eng.º Civil  
RNP: 2619815069



Projeto: Reforma Posto de Saude da Família - Fidélis  
Endereço: Fidélis, Quiterianópolis - CE

PLANTA BAIXA

Data	24/01/2023
Responsável	
RNP	

**01.02**

Escala 1 : 100

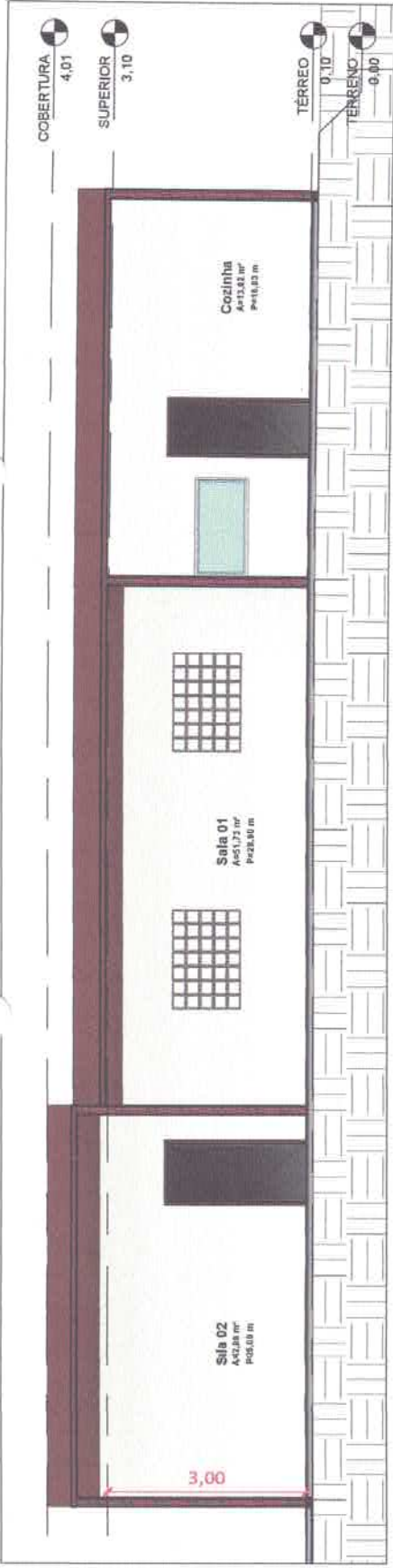

**A** Corte A/A  
1 : 100

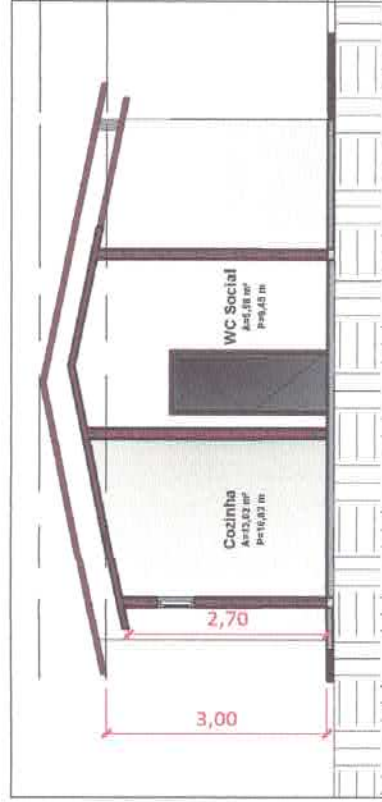

**B** Corte B/B  
1 : 100

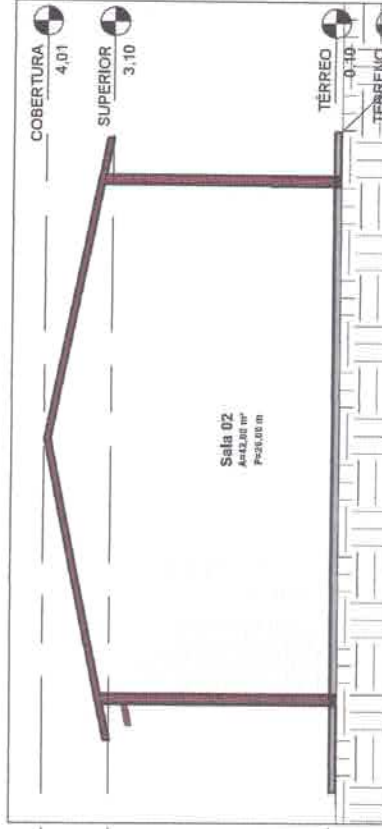

**C** Corte C/C  
1 : 100



**Alex Sousa**  
Eng.º Civil  
RNP: 2610815063

Projeto: Reforma Posto de Saude da Família - Fidélis		CORTES	
Endereço: Fidélis, Quiterianópolis - CE		Data: 24/01/2023	Responsável: Autor
		RNP:	Verificador
		Escala: 1 : 100	

**02.02**





1 Planta Baixa  
1:100

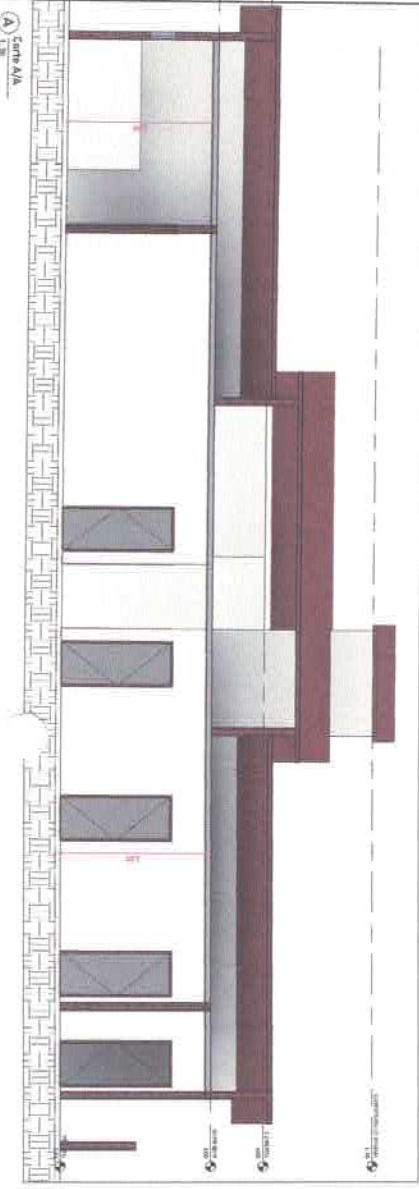

A Corte A/A  
1:30

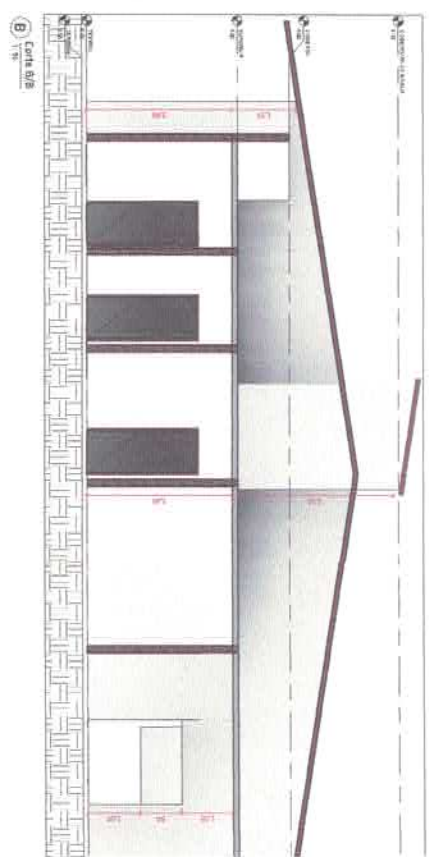

B Corte B/B  
1:30

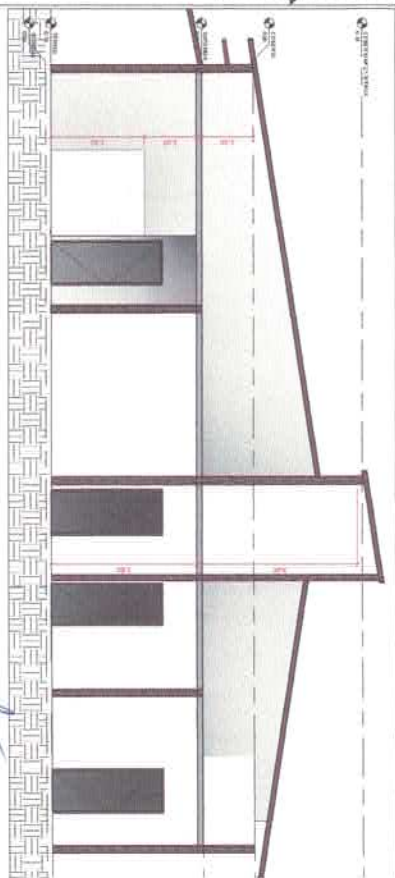

C Corte C/C  
1:30

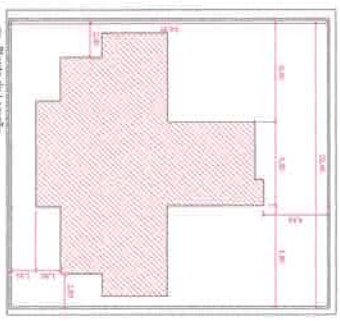

2 Planta de Localização  
1:100



**Alex Sousa**  
Eng.º Civil  
RNP: 2610815069

**PREFEITURA DE QUITERIANÓPOLIS**

Barra dos Ricardos, Quiterianópolis -  
Reforma UBS - Barra dos Ricardos

Planta Baixa e Cortes

Alex Sousa



0172523

Estado: Ceará

Indicador



1) Planta Baixa

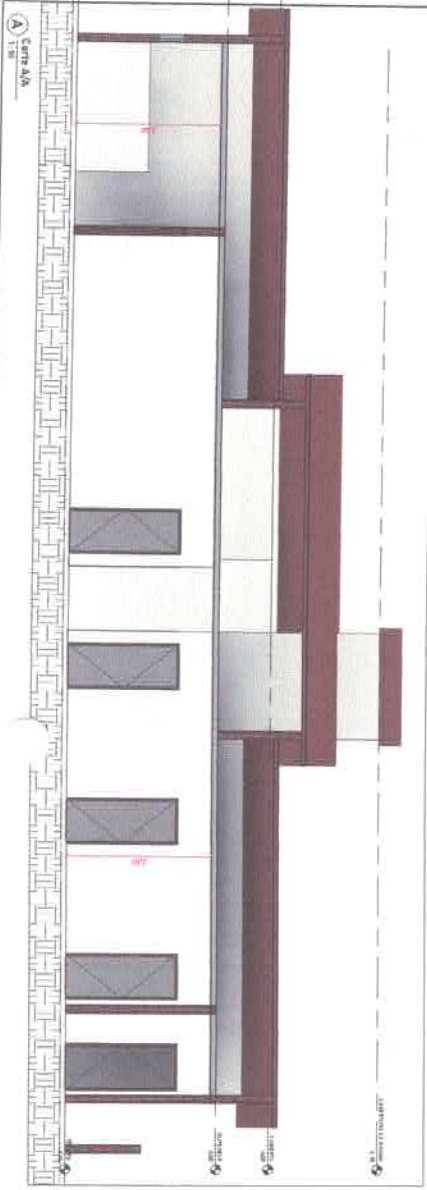

A) Corta AA

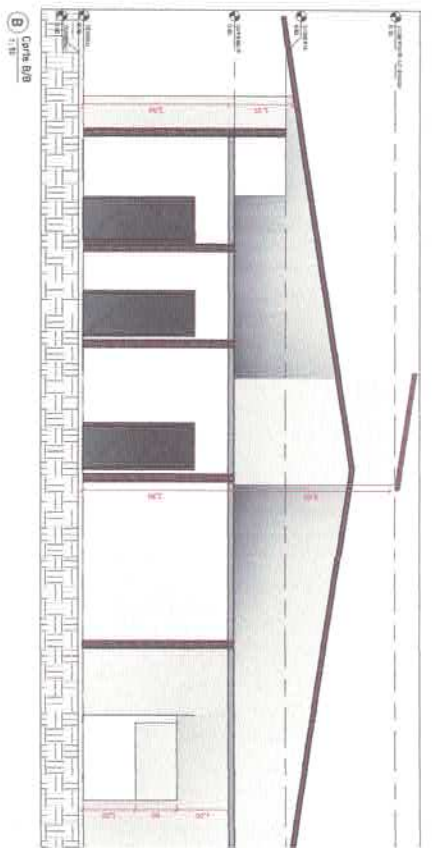

B) Corta BB

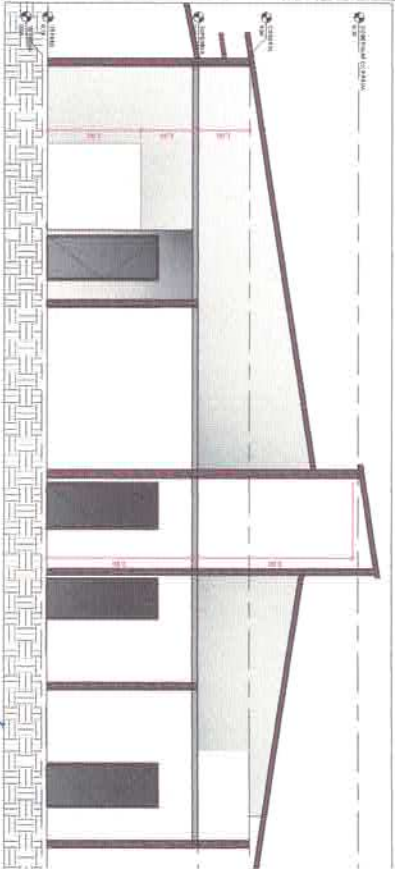

C) Corta CC

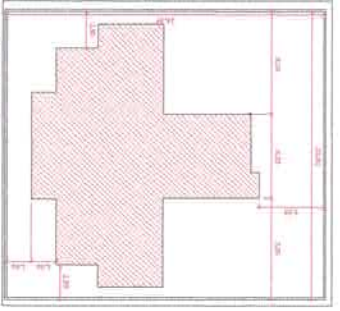

2) Planta de Localização



**Alex Sousa**  
Eng.º Civil  
RNP: 2610815069

**PREFEITURA DE QUITERIANÓPOLIS**

Endereço: **Pombo, Quiterianópolis - CE**  
Reforma UBS - Pombo

Comissão: **Planta Baixa e Cortes**

Instituto/Instituição: **CS&K**

Arquiteto: **Alex Sousa**



Data: 01/25/23

Scale: Como Indicado



1 Planta Baixa

A Corte AA

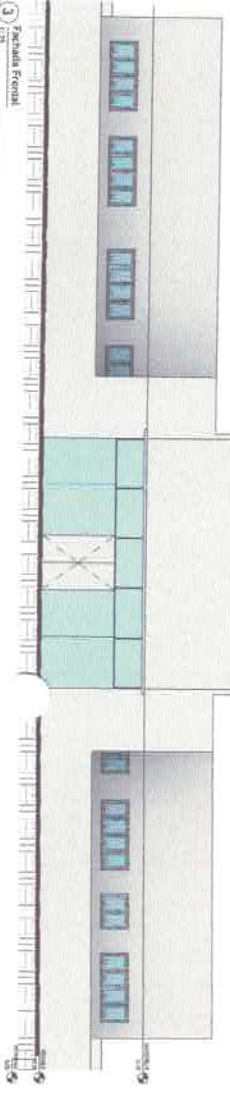
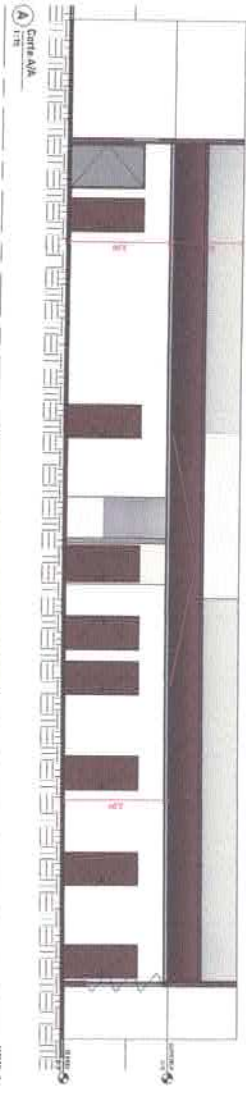

3 Fachada Frontal

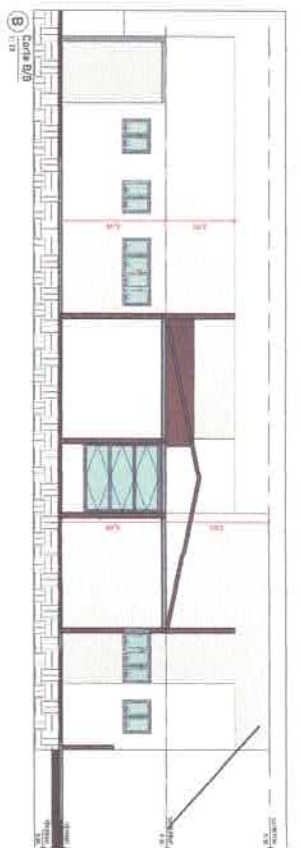

B Corte BB

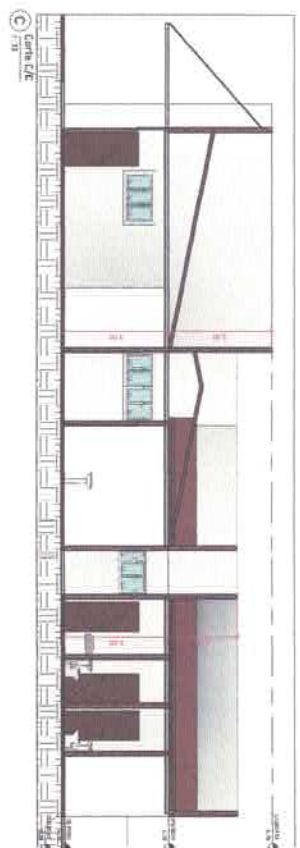

C Corte CC

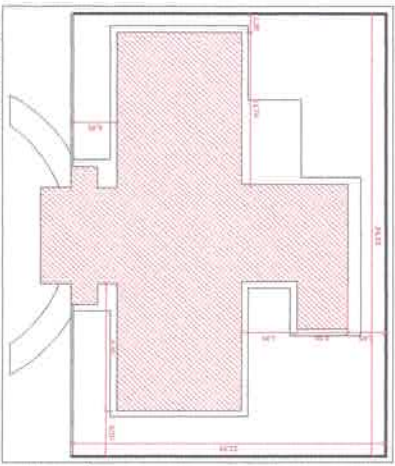

2 Planta de Localização



**Alex Sousa**  
Engo. Civil  
RNP: 2610815069

**PREFEITURA DE QUITERIANÓPOLIS**

Endereço do edifício: Alto dos Brilhantes, Quiterianópolis -  
Rua do Riozinho, Reforma UBS - Alto dos Brilhantes



Nome do Projeto: Planta Baixa e Cortes  
Responsável Técnico: Alex Sousa  
Data: 26/01/23  
Escala: Como Indicado

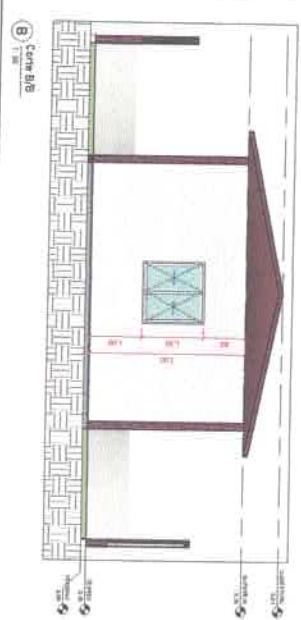
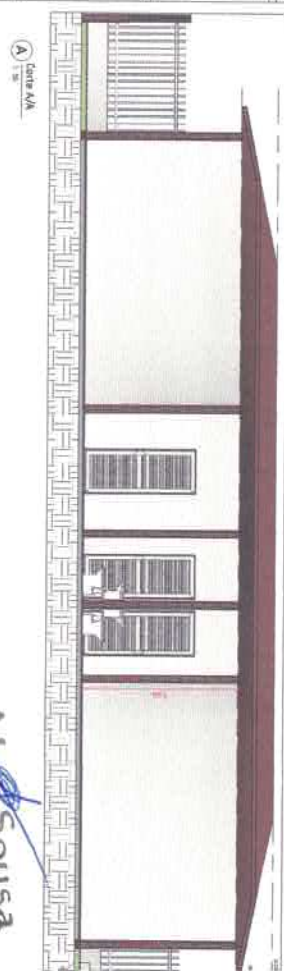
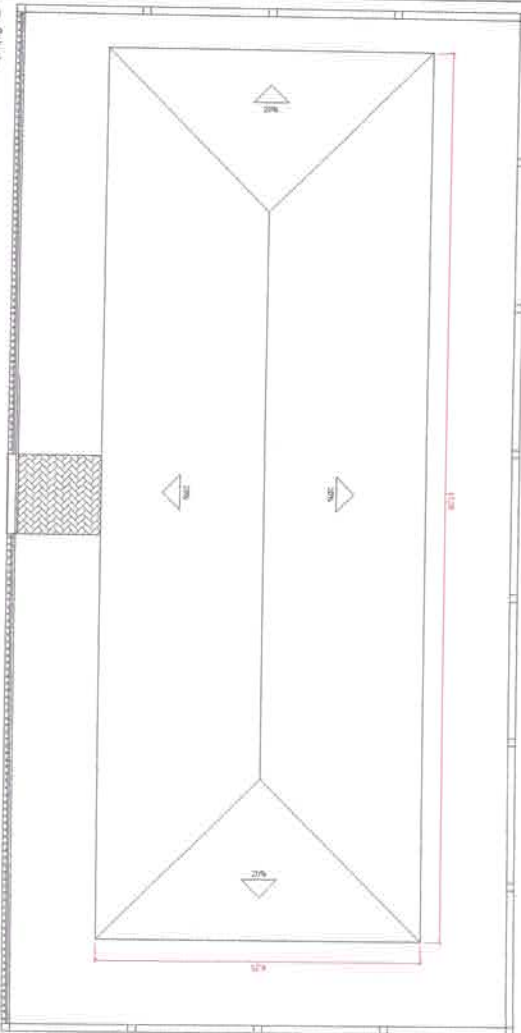
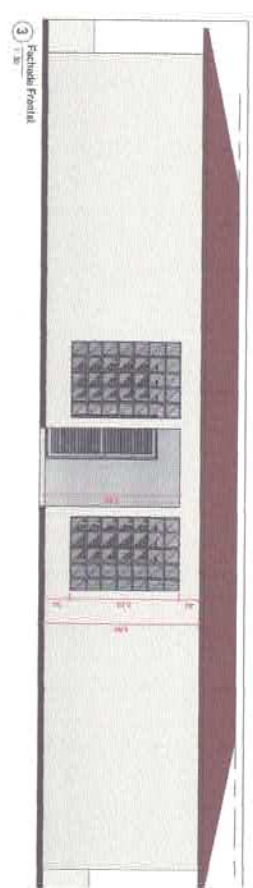
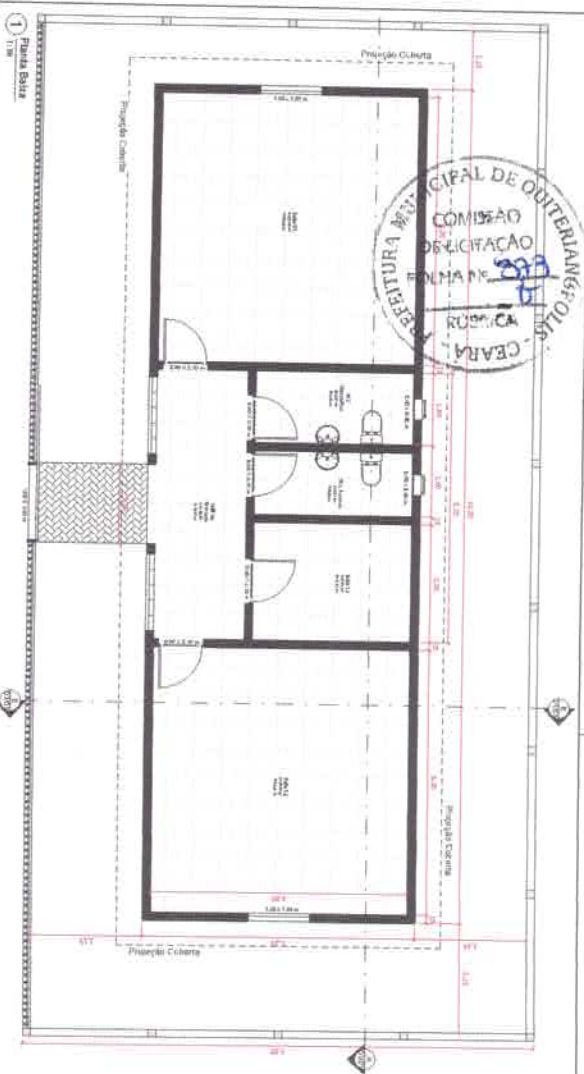

**Alex Sousa**  
Eng.º Civil  
RNP: 2610815069

**PREFEITURA DE QUITERIANÓPOLIS**

Comissão de Licitação  
Fidélis, Quiterianópolis - CE  
Reforma da UBS Indígena - Fidélis

**SOA**  
PROJETAR E CONSTRUIR

Projeto de Engenharia  
ALEX SOUSA  
RNP: 2610815069

Plantas Baixa e Cortes

Data: 25/01/23 Escala: 1:50